Вестник

6+

mokupchino.ru

МУНИЦИПАЛЬНОГО ОБРАЗОВАНИЯ «КУПЧИНО» №47, 26 октября 2017

210 тысяч человек приняли участие в общегородском Дне благоустройства. Не остались в стороне и жители муниципального образования Купчино. Они вышли на субботник вместе с депутатами Муниципального Совета и сотрудниками Местной администраципи

стр. 3

СОБЫТИЕ

В Культурно-досуговом центре «Чайка» в октябре состоялись «звездные» творческие встречи. В гости к жителям пришли легендарные актеры театра и кино

стр. 4

ПРОГРАММА

телевизионных передач с 30.10 по 05.11

стр. 10–23

СПОРТ

На базе ДДЮТ нашего района и лицея №226 прошел праздник «Спортивное ориентирование — в школу!», в котором приняли участие около 400 ребят

стр. 7

ВНИМАНИЕ!

УМВД России по Фрунзенскому району Санкт-Петербурга обращает внимание на то, что участились случаи мошенничества в отношении пожилых людей

стр. 9

Мы сами делаем наш город лучше

Более 200 тысяч петербуржцев приняли участие в осеннем Дне благоустройства, который прошел 21 октября.

По предварительным данным, в генеральной уборке города приняли участие около 85 тысяч работников предприятий и организаций, более 6,5 тысяч госслужащих, около 66 тысяч школьников, почти 18 тысяч студентов, около 8 тысяч военнослужащих, курсантов и кадетов. Осенний субботник поддержали также около 19 тысяч активистов общественных организаций и около 15 тысяч инициативных жителей, не входящих ни в какие объединения.

Лидерами по количеству участников Дня благоустройства стали Московский, Калининский, Невский, Фрунзенский и Приморский районы.

В городе было выделено почти 800 участков, на которых в субботнике смогли поучаствовать жители. Для всех был подготовлен необходимый инвентарь.

Активная генеральная уборка проходила на внутриквартальных и внутридворовых территориях, в городских парках, садах и скверах, у мемориалов, на воинских и братских захоронениях. Петербуржцы собирали листву, убирали и вывозили мусор, ремонтировали и красили ограждения.

Дорожные и садово-парковые предприятия вывели на уборку улиц и зеленых зон Петербурга около 1000 единиц техники. В День благоустройства в городе высадили более 2000 деревьев и кустарников и около 21,5 тысячи цветов.

Председатель Законодательного Собрания Санкт-Петербурга Вячеслав Макаров вместе с депутатами присоединились к участникам субботника в Александровском парке, где убирали территорию вместе с жителями города и активистами молодежных организаций.

Вячеслав Макаров отметил, что День благоустройства стал доброй петербургской традицией:«Сегодня петербуржцы вышли на субботник, чтобы сделать наш город еще чище и красивее. Очень важно, что в Дне благоустройства участвует много молодежи: школьники, студенты, курсанты. Это наше общее дело на благо Санкт-Петербурга. Такая работа способствует объединению и сплочению людей, помогает нам почувствовать ответственность за наш город — наш общий дом».

«Тысячи петербуржцев поддержали традицию и вышли во дворы и на улицы города, чтобы навести порядок, убрать мусор, подготовить город к зиме. Спасибо им за самоотверженность и труд! Для коммунальных служб месячник по благоустройству продолжается: активные работы по уборке городских территорий, в том числе по вывозу собранного мусора, будут завершены до конца октября», — подчеркнул председатель Комитета по благоустройству Владимир Рублевский.

По материалам gov.spb.ru и assembly.spb.ru

Этот день объединяет жителей

В субботу, 21 октября, во Фрунзенском районе прошел День благоустройства. В этот день жители приводили в порядок свои дворы, скверы, высаживали деревья и кустарники, принимали участие в экологических акциях, мероприятиях по благоустройству в крупнейших парках – Интернационалистов и Героев-пожарных, в Яблоневом саду.

Тысячи жителей муниципального образования Купчино вместе с депутатами Муниципального Совета, сотрудниками Местной администрации МО «Купчино» также вышли на общегородской субботник.

В мероприятиях по уборке внутридворовых территорий приняли участие как юные купчинцы, так и представители старшего поколения, сотрудники предприятий и организаций, находящихся на территории муниципального образования «Купчино». Все работали вместе, чтобы сделать территорию нашего округа чище и комфортнее.

Станислав Говорухин стал почетным доктором университета, расположенного в нашем районе

Торжественная церемония посвящения народного артиста России в почетные доктора прошла 18 октября в Санкт-Петербургском гуманитарном университете профсоюзов, расположенном во Фрунзенском районе.

Станислава Говорухина поздравили гости церемонии: заместитель председателя Федерации независимых профсоюзов России Евгений Макаров, первый заместитель председателя Комитета по науке и высшей школе Санкт-Петербурга Ирина Ганус, глава администрации Фрунзенского района Валерий Сапожников, а также представители науки, культуры и искусства, известные писатели, политики, бизнесмены и журналисты.

Церемония завершилась открытием мраморной доски с именем почетного доктора в фойе зала заседаний ученого совета университета.

frunznews.ru

Звезды встречаются, звезды знакомятся… в «Чайке»

В середине октября киноцентр «Чайка» подарил жителям района добрые и запоминающиеся творческие встречи с легендарными актерами отечественного кино.

В рамках юбилейного тура замечательная российская актриса Наталья Варлей порадовала поклонников стихами из своего нового сборника «Автопортрет» и всенародно любимыми песнями, слушались которые с затаенным дыханием: ведь их собственной персоной исполняла Ниночка из «Кавказской пленницы».

Главной неожиданностью другого творческого вечера, буквально озаглавленной «Звездная», и для зрителей, и для приглашенных гостей стала встреча директора Театра на Таганке Ирины Апексимовой и петербуржца, нашего земляка, народного артиста России Вадима Лобанова. Они увиделись на сцене нашего киноцентра спустя тридцать лет после того, как когда-то вместе сыграли в фильме «Башня», исполнив роли дочери и отца.

В свою очередь заслуженный артист России Гоша Куценко отметил, что, благодаря приглашению выступить перед жителями Фрунзенского района, он имел счастье познакомиться с Вадимом Владимировичем, которого до этого лишь заочно знал как одного из ведущих актеров театральной сцены Северной столицы.

Марина МАЛЕЕВА

Муниципальный Совет МО «Купчино» от всей души поздравляет с юбилеем жителей нашего округа:

С 90-летием!

Зинаиду Яковлевну ЗАЙЦЕВУ,
Римму Андреевну ЛИСОВСКУЮ.

С 85-летием!

Анну Николаевну ЕФИМОВУ,
Веру Алексеевну БЛАГОВУ.

С 80-летием!

Галину Васильевну НИКИТИНУ,
Любовь Васильевну ГАЗИНУ,
Валентину Петровну ПАВЛОВУ,
Людмилу Константиновну ЕРМОЛАЕВУ.

Желаем вам здоровья, счастья и мирного неба над головой!

График приема депутатов Муниципального Совета муниципального образования МО «Купчино»

СПб, ул. Будапештская, дом 19, корпус 1, 2-й этаж

Ф.И.О.	Время приема	
Избирательный округ №216		
Баранов Дмитрий Евгеньевич	Второй вторник	16.00—18.00
Гапанович Антонина Леонидовна	Последний вторник	14.00—16.00
Кузнецов Владимир Алексеевич	Третий четверг	16.00—18.00
Фомина Елена Васильевна	Вторник, четверг	16.00—18.00
Яровой Александр Степанович	Первая и третья среда	14.00—16.00
Избирательный округ №217		
Логинов Евгений Игоревич	Первая и третья среда	16.00—18.00
Мерзлякова Мария Геннадьевна	Третья среда	18.00—20.00
Свиридов Анатолий Валерьевич	Первая пятница	16.00—17.00
Середа Елена Валентиновна	Последний четверг	17.00—18.00
Смехов Александр Евгеньевич	Третий четверг	16.00—18.00
Избирательный округ №218		
Ерёмина Светлана Николаевна	Первый четн. вторник	11.30—13.30
Маликов Александр Сергеевич	Первый понедельник	16.00—18.00
Мельникова Инна Васильевна	Вторая среда	16.00—18.00
Соколов Вячеслав Юрьевич	Вторая среда	16.00—17.00
Черепанов Михаил Сергеевич	Каждый четверг	16.00—18.00
Избирательный округ №219		
Борзанова Марина Валентиновна	Каждый вторник	17.00—18.00
Иванова Елена Владимировна	Вторая среда	18.30—19.30
Коротких Анастасия Валерьевна	Первый вторник	16.00—18.00
Куракин Максим Александрович	Вторая среда	16.00—18.00
Трубицын Юрий Николаевич	Каждый четверг	16.00—18.00
Часы приема Главы муниципального образования «Купчино»		
Черепанов Михаил Сергеевич	Каждый четверг	16.00–18.00

График приема граждан структурными подразделениями Местной администрации

СПб, ул. Бухарестская, дом 43

И.о. Главы Местной администрации		
Батанов Сергей Валентинович	Вторник, четверг	10.00–12.00
Заместитель Главы Местной администрации		
Орлова Алена Сергеевна	Вторник, четверг	14.00—16.00
Общий отдел		
Михайлова Ольга Алексеевна	Вторник Четверг	12.00–13.00 14.00–15.00
Отдел благоустройства		
Степовая Виктория Викторовна	Вторник, четверг	14.00–16.00
Отдела опеки и попечительства (ул. Будапештская, дом 19, корпус 1)		
Лунина Жанна Юрьевна	Понедельник Четверг	15.00–17.00 10.00–12.00

Библиотека приглашает на шоу-праздник и мастер-классы

28 октября в детской библиотеке №6 им. В.Г. Короленко пройдут мастер-классы и костюмированное шоу-праздник «Монстрфест “Дом с приведениями”».

В 15.00 гости библиотеки перенесутся прямо на книжные страницы, где ожившие герои будут знакомить их со своими историями, играть, загадывать загадки. Ребята даже столкнутся с Охотниками за привидениями. Завершится праздник музыкальным представлением и дискотекой.

Праздник в библиотеке приурочен к наступающему Хэллоуину (Halloween) — празднику-торжеству нечисти, восходящему к традициям древних кельтов Ирландии и Шотландии, который отмечается 31 октября. В России же Хэллоуин это хороший способ отвлечься от серых, холодных осенних будней и способ весело провести время.

Расписание мастер-классов:

11.30 — «Рисуем вместе с художником»: Замок доброго Привидения (0+);

12.00 — «Мир творчества — скрапбукинг»: Веселые Монстрики. Блок для записей (0+);

13.00 — «Лепка из глины»: Доброе привидение (6+);

13.00 — «Мир творчества – скрапбукинг»: Летающее привидение» (6+);

14.15 — «Мастерская рукоделия и декора»: Добродушное привидение (6+).

Детская библиотека №6 им. В.Г. Короленко: Бухарестская ул., д. 23, к. 1. Вход свободный.

«Отечество нам — Царское Село»

Дню Лицея был посвящен историко-музыкальный час «Отечество нам — Царское село», состоявшийся 21 октября в библиотеке Есенина.

Лектор-музыковед Л.Г. Горобцова рассказывала гостям о людях, составивших славу лицея, об их вкладе в российскую культуру, об атмосфере того времени, его поэзии и музыке.

Украшением программы стали романсы на стихи поэтов золотого века русской поэзии в исполнении лауреата первой премии всероссийского вокального конкурса Владимира Кутукина.

Акция «Умный взгляд на мусор»

В День благоустройства в библиотеке №6 им. В.Г. Короленко состоялась акция «Умный взгляд на мусор».

Читатели и гости библиотеки узнали, как и почему правильно собирать мусор. А кто еще на знал, познакомился с экобоксом, который находится в библиотеке и куда уже очень много посетителей приходят сдавать использованные батарейки и аккумуляторы.

Выставка работ юных художников

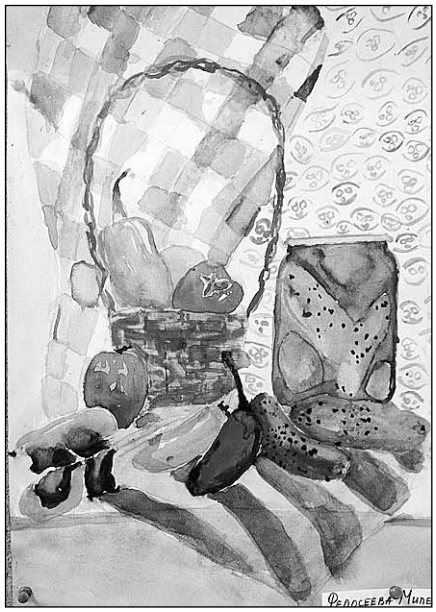

В ПМК «Юность» в студии «Волшебная палитра» открылась выставка «Краски осени». Ученики старших и младших групп представили свои натюрморты, выполненные акварелью и гуашью.

Студия «Волшебная палитра» появилась в клубе «Юность» в 2013 году. На занятиях воспитанники знакомятся с самыми разнообразными художественными техниками и материалами, практикуют живопись акварелью и гуашью, рисуют в графических техниках (пастелью, тушью, простым карандашом, мягкими материалами), а также работают в смешанных техниках. Студийцы принимают участие в районных, городских выставках.

ПМК «Юность»: ул. Купчинская, д. 15.

Спортивное ориентирование приходит в школу

В начале октября на базе Дворца детского (юношеского) творчества Фрунзенского района и лицея №226 при поддержке Федерации спортивного ориентирования Санкт-Петербурга во второй раз во Фрунзенском районе прошел праздник «Спортивное ориентирование — в школу!»

В соревнованиях приняли участие около 400 ребят из десяти образовательных учреждений района и три команды из города. ДДЮТ был представлен командами под руководством педагогов отдела гражданского и патриотического воспитания Марии Ильиничны Корневой и Олеси Сергеевны Ожеред.

Погода, как стало привычным этой осенью, была пасмурной. Но все участники с удовольствием соревновались на трех подготовленных дистанциях: «Ориентирование в лабиринте», «Спринт», «Фотоориентирование». Многие впервые увидели карту и чип электронной отметки, но, несмотря на это, успешно справились с поставленными задачами. Часть ребят принимала участие в подобных соревнованиях не в первый раз — данный проект проводится Федерацией уже четвертый год.

В младшей возрастной группе призерами на дистанциях «Спринт» и «Ориентирование в лабиринте» стали учащиеся лицея №226 и школы №305. В средней возрастной группе призовые места заняли ребята из школ №226, 230 и 312. В старшей группе призовые места разделили представители ДДЮТ, школ №292, 305 и 311.

Медали и грамоты победителям и призерам были вручены 25 октября на торжественной церемонии награждения туристских соревнований по итогам осени, которая состоялась в Синем зале ДДЮТ.

Хочется надеяться, что проведение этого праздника в нашем районе станет традиционным.

Илья КОРНЕВ,
методист по туризму ДДЮТ

Фестиваль национальных культур

25—29 октября с 11.00 в культурно-выставочном центре «Евразия» проходит Петербургский фестиваль «Дни национальных культур».

На фестивале представители национально-культурных объединений, автономий и землячеств Санкт-Петербурга покажут культуру своих народов: обычаи, обряды, национальные игры, танцы и песни, декоративно-прикладное искусство, национальную кухню.

Кроме этого, на культурном пространстве фестиваля пройдут показ национальных костюмов, мастер-классы по декоративно-прикладным видам народного творчества, показательные выступления по национальным видам спорта, видеопрезентации стран и регионов России.

28 октября в 15.00 состоится гала-концерт «Многонациональный Петербург». Яркие национальные костюмы, зажигательные танцы и песни порадуют всех петербуржцев. В большом праздничном концерте примут участие более 20 национальных творческих коллективов и исполнителей. Вход свободный.

Культурно-выставочный центр «Евразия»: Кантемировская ул., 26.

Грипп: лечение и профилактика

Одни болеют гриппом несколько дней, а другие дольше и с тяжелыми осложнениями. Всего существует три типа вируса гриппа, которым свойственна бесконечная изменчивость, при этом защитить себя от гриппа и его последствий — в силах каждого. Что нужно делать — разъясняют специалисты Роспотребнадзора.

Что такое грипп и какова его опасность?

Грипп — это инфекционное заболевание, заболеть которым может любой человек. Возбудителем гриппа является вирус, который от инфицированных людей попадает в носоглотку окружающих.

Большинство людей болеют гриппом всего лишь несколько дней, но некоторые заболевают серьезнее, возможно очень тяжелое течение болезни, вплоть до смертельных исходов.

При гриппе обостряются имеющиеся хронические заболевания, кроме того, грипп имеет обширный список возможных осложнений:

- Легочные осложнения (пневмония, бронхит). Именно пневмония является причиной большинства смертельных исходов от гриппа.
- Осложнения со стороны верхних дыхательных путей и ЛОР-органов (отит, синусит, ринит, трахеит).
- Осложнения со стороны сердечно-сосудистой системы (миокардит, перикардит).
- Осложнения со стороны нервной системы (менингит, менингоэнцефалит, энцефалит, невралгии, полирадикулоневриты).

Чтобы избежать возможных осложнений, важно своевременно проводить профилактику гриппа и правильно лечить само заболевание.

Обычно грипп начинается внезапно. Возбудители гриппа, вирусы типов А и В, отличаются агрессивностью и исключительно высокой скоростью размножения, поэтому за считанные часы после заражения вирус приводит к глубоким поражениям слизистой оболочки дыхательных путей, открывая возможности для проникновения в нее бактерий.

Среди симптомов гриппа — жар, температура 37,5–39°, головная боль, боль в мышцах, суставах, озноб, усталость, кашель, насморк или заложенный нос, боль и першение в горле.

Грипп можно перепутать с другими заболеваниями, поэтому четкий диагноз должен поставить врач, он же назначает тактику лечения.

Что делать при заболевании гриппом?

Самому пациенту при первых симптомах нужно остаться дома, чтобы не только не заразить окружающих, но и вовремя заняться лечением, для чего необходимо немедленно обратиться к врачу. Для предупреждения дальнейшего распространения инфекции заболевшего нужно изолировать от здоровых лиц, желательно выделить отдельную комнату.

Важно: Родители! Ни в коем случае не отправляйте заболевших детей в детский сад, школу, на культурно-массовые мероприятия. При гриппе крайне важно соблюдать постельный режим, так как при заболевании увеличивается нагрузка на сердечно-сосудистую, иммунную и другие системы организма.

Самолечение при гриппе недопустимо, и именно врач должен поставить диагноз и назначить необходимое лечение, соответствующее состоянию и возрасту пациента.

Для правильного лечения необходимо строго выполнять все рекомендации лечащего врача и своевременно принимать лекарства. Кроме этого, рекомендуется обильное питьё — это может быть горячий чай, клюквенный или брусничный морс, щелочные минеральные воды. Пить нужно чаще и как можно больше.

Важно: При температуре 38—39° вызовите участкового врача на дом либо бригаду «скорой помощи».

Помещение, где находится больной, необходимо регулярно проветривать и как можно чаще проводить там влажную уборку, желательно с применением дезинфицирующих средств, действующих на вирусы.

Общение с заболевшим гриппом следует ограничить, а при уходе за ним использовать медицинскую маску или марлевую повязку.

Правила профилактики гриппа

- Сделайте прививку против гриппа до начала эпидемического сезона.
- Сократите время пребывания в местах массовых скоплений людей и общественном транспорте.
- Пользуйтесь маской в местах скопления людей.
- Избегайте тесных контактов с людьми, которые имеют признаки заболевания, например, чихают или кашляют.
- Регулярно тщательно мойте руки с мылом, особенно после улицы и общественного транспорта.
- Промывайте полость носа, особенно после улицы и общественного транспорта.
- Регулярно проветривайте помещение.
- Регулярно делайте влажную уборку в помещении.
- Увлажняйте воздух в помещении.
- Ешьте как можно больше продуктов, содержащих витамин С (клюква, брусника, лимон и др.).
- Ешьте как можно больше блюд с добавлением чеснока и лука.
- По рекомендации врача используйте препараты и средства, повышающие иммунитет.
- В случае появления заболевших гриппом в семье или рабочем коллективе — начинайте прием противовирусных препаратов с профилактической целью (по согласованию с врачом с учетом противопоказаний и согласно инструкции по применению препарата).
- Ведите здоровый образ жизни, высыпайтесь, сбалансированно питайтесь и регулярно занимайтесь физкультурой.

Внимание: мошенничество в отношении пожилых людей

Обращаем внимание граждан на то, что участились случаи мошенничества в отношении пожилых людей — об этом сообщает УМВД России по Фрунзенскому району города Санкт-Петербурга.

Особенно актуальной проблема мошенничества становится в отношении одиноких стариков: обостренная потребность в общении, ограничение возможности обратиться за помощью, изолированность, неумение пользоваться современными коммуникационными технологиями. Это во многом обусловливает то, что пожилые люди становятся одной из наиболее социально незащищенных категорий населения.

Мошенников привлекают особенности пожилых людей: доверчивость и открытость; страх обидеть недоверием; недостаток общения; эмоциональный «голод»; одиночество; слабая информированность по ряду вопросов (незнание законодательства, некритичное отношение к официально заявленной информации и т. д.); неумение пользоваться современными коммуникационными технологиями: мобильными телефонами, компьютером, банковскими картами.

Самым эффективным методом профилактики преступлений данной категории является информирование населения о наиболее распространенных мошеннических схемах и способах уберечься от преступных посягательств.

В отношении пожилых людей мошенники могут действовать различными способами.

• Визит домой (под видом представителей государственных организаций, например, Пенсионного фонда, социальной службы и т. д.).

По-прежнему остаются актуальными визиты мошенников к одиноким пожилым людям под видом работников коммунальных и социальных служб. Достаточно только представиться сотрудником какой-либо значимой для пенсионера организации: СОБЕСом, например, или «Сбербанком», а можно для солидности и налоговой, какой-нибудь страховой службой либо газовой, а может и вовсе сказать, что из ТСЖ... Пожилые люди доверчиво впускают мошенников в свой дом, не удосуживаясь проверить хотя бы удостоверения «сотрудников».

«Работают» мошенники чаще всего вдвоем, и пока один из них отвлекает жертву, второй может незаметно изучить содержимое шкафчиков в квартире, сумок в поисках ценностей. Только после ухода незнакомцев потерпевшие обнаруживают пропажу вещей или денег.

Так, например, в сентябре этого года в квартиру 84-летней жительницы Фрунзенского района пришли две незнакомые женщины, представившись сотрудниками Пенсионного фонда. Под предлогом переписи номеров купюр одна из них попросила пенсионерку принести имеющиеся денежные средства. Другая, чтобы отвлечь внимание хозяйки, попросила показать смеситель и душ в ванной комнате, старые ли они. А после их ухода потерпевшая обнаружила пропажу 135 тысяч рублей.

• Телефонные звонки с заведомо ложной информацией (звонки с просьбой о помощи, требования погашения задолженности и многое другое).

На сегодняшний день эта схема является самой распространенной. Преступники в ходе разговора представляются от имени родственников либо сотрудников правоохранительных органов, сообщая заведомо ложную информацию о том, что их родные совершили тяжкое уголовное преступление, при этом предлагая вариант о непривлечении к ответственности за определенную сумму.

Встречаются вариации на тему: «Ваш родственник попал в больницу, и за определенную плату мы переведем его в другую больницу с лучшими условиями ухода и лечения». При этом мошенники представляются главными врачами и предлагают прислать курьера на дом за деньгами.

Так, в августе на домашний телефон 68-летнего жителя Фрунзенского района позвонил неизвестный мужчина и, представившись сотрудником полиции, сообщил, что для освобождения его сына от ответственности за совершенное им убийство человека требуется заплатить 100 тысяч рублей. Пожилой мужчина отдал деньги мошеннику — курьеру по месту проживания.

Сотрудники полиции также обращаются:

— к родным и близким пенсионеров: сообщите своим пожилым родителям и другим родственникам о способах мошенничества, чтобы оградить их от перечисленных неприятностей;

— к соседям ветеранов и жителям района: при появлении на улицах, во дворах жилых домов незнакомых подозрительных автомашин, женщин и мужчин, незамедлительно сообщите об этом в полицию.

Внимание! Если вы или ваши родственники стали жертвой мошенников, немедленно обращайтесь в ближайшее отделение полиции или по телефонам: 766-02-02 или 02.

УМВД России по Фрунзенскому району Санкт-Петербурга

Продолжение темы и рекомендации УМВД о том, как не стать жертвой мошенников, читайте в следующем выпуске газеты

ПОНЕДЕЛЬНИК, 30 октября

ПЕРВЫЙ КАНАЛ

5.00 Телеканал Доброе утро
9.00, 3.00 Новости
9.15 Контрольная закупка
9.50 Жить здорово! (12+)
10.55 Модный приговор
12.00, 15.00 Новости с субтитрами
12.15, 17.00, 1.15 Время покажет (16+)
15.15 Давай поженимся! (16+)
16.00 Мужское / Женское (16+)
18.00 Вечерние новости с субтитрами
18.45 На самом деле (16+)
19.50 Пусть говорят (16+)
21.00 Время
21.30 Т/с ПРЕМЬЕРА. «НЕПОКОРНАЯ» (16+)
23.30 Вечерний Ургант (16+)
0.00 Познер (16+)
1.00 Ночные новости
2.15, 3.05 Х/ф «ЧУЖОЙ» (16+)

РОССИЯ 1

5.00, 9.15 Утро России
5.07, 5.35, 6.07, 6.35, 7.07, 7.35, 8.07, 8.35, 11.40, 14.40, 17.40 Вести - местное время. Санкт-Петербург
9.00, 11.00, 14.00, 17.00, 20.00, 20.45 Вести
9.55 О самом главном (12+)
12.00 Судьба человека с Борисом Корчевниковым (12+)
13.00, 19.00 60 минут (12+)
14.55 Т/с «ТАЙНЫ СЛЕДСТВИЯ» (12+)
18.00 Андрей Малахов. Прямой эфир (16+)
21.00 Т/с «ДОМ ФАРФОРА» (12+)
23.15 Вечер с Владимиром Соловьёвым (12+)
1.45 Т/с «БЕГУЩАЯ ОТ ЛЮБВИ» (12+)
2.45 Т/с «ФАМИЛЬНЫЕ ЦЕННОСТИ» (12+)

ТВ ЦЕНТР

6.00 Настроение
8.00 Х/ф «ОТЦЫ И ДЕДЫ»
9.40 Х/ф «ЖЕНАТЫЙ ХОЛОСТЯК» (12+)
11.30, 14.30, 19.40, 22.00 События
11.50 Постскриптум с Алексеем Пушковым (16+)
12.55 В центре событий с Анной Прохоровой (16+)
13.55 Городское собрание (12+)
14.50 Город новостей
15.05 Т/с «МИСС МАРПЛ АГАТЫ КРИСТИ» (12+)
17.00 Естественный отбор (12+)
17.50 Х/ф «КОГОТЬ ИЗ МАВРИТАНИИ» (12+)
20.00 Петровка, 38 (16+)
20.20 Право голоса (16+)
22.30 Когда клетки сходят с ума. Спецрепортаж (16+)
23.05 Д/ф «Без обмана. Рис и риск» (16+)
0.00 События. 25-й час
0.35 Право знать! (16+)
2.15 Х/ф «ПИСЬМА ИЗ ПРОШЛОГО» (12+)

НТВ

5.00, 6.05 Т/с «АДВОКАТ» (16+)
6.00, 10.00, 13.00, 16.00, 19.00 Сегодня
7.00 Деловое утро НТВ (12+)
9.00, 10.20 Т/с «ВОЗВРАЩЕНИЕ МУХТАРА» (16+)
11.15 Т/с «ЛЕСНИК» (16+)
13.25 Обзор. Чрезвычайное происшествие
14.00, 16.30, 1.35 Место встречи
16.15, 19.20 Сегодня в Санкт-
17.00 Т/с «УЛИЦЫ РАЗБИТЫХ ФОНАРЕЙ» (16+)
19.40 Специальный выпуск с Вадимом Такменевым (16+)
20.40 Т/с «ВЫШИБАЛА» (16+)
23.35 Итоги дня
0.05 Поздняков (16+)
0.15 Футбольная столица с Геннадием Орловым
0.50 Т/с «АГЕНТСТВО СКРЫТЫХ КАМЕР» (16+)
3.35 Д/с «Малая Земля» (16+)
4.30 Т/с «ПРОЩАЙ, «МАКАРОВ»!» (16+)

РОССИЯ К

6.30, 7.00, 7.30, 8.00, 10.00, 19.30, 23.30 Новости культуры
6.35, 8.05, 21.10 Правила жизни
7.05 Легенды мирового кино
7.35 Путешествия натуралиста
8.35, 22.20 Т/с «АББАТСТВО ДАУНТОН»
9.40 Д/ф «Сиань. Глиняные воины первого императора»
10.15, 18.30 Наблюдатель
11.10, 0.40 XX век
12.10 Черные дыры. Белые пятна
12.55 Белая студия
13.35 Д/ф «Узбекистан. Обретенные откровения»
14.30 Библейский сюжет
15.00 Новости культуры С-Пб
15.10 Концерт лауреата премии Грэмми Джошуа Белла в Москве
16.40 Д/ф «Крепость Бахрейн. Жемчужина Персидского залива»
17.00 Д/с «На этой неделе... 100 лет назад. Нефронтовые заметки»
17.25 Агора
19.45 Главная роль
20.05 Д/ф «Разоблачая Казанову»
20.55 Спокойной ночи, малыши!
21.40 Сати. Нескучная классика...
23.45 Д/ф «Ефросинья Керсновская. Житие»
1.40 Борис Березовский. Французская и русская музыка
2.30 Д/с «Жизнь замечательных идей»

ДОМАШНИЙ

6.30, 5.30 Джейми у себя дома (16+)
7.30, 18.00, 23.50 6 кадров (16+)
8.00 По делам несовершеннолетних (16+)
11.00 Давай разведёмся! (16+)
14.00 Тест на отцовство (16+)
16.00 Д/с «Понять. Простить» (16+)
17.05, 18.05, 19.00 Т/с «ЖЕНСКИЙ ДОКТОР-2» (16+)
20.50 Т/с «НАПАРНИЦЫ» (16+)
22.50 Т/с «ПРОВОДНИЦА» (16+)
0.30 Т/с «ДВЕ СУДЬБЫ. ГОЛУБАЯ КРОВЬ» (16+)
2.30 Т/с «ДВЕ СУДЬБЫ. ЗОЛОТАЯ КЛЕТКА» (16+)
3.35 Х/ф «ЭТО МЫ НЕ ПРОХОДИЛИ» (16+)

ТНТ

7.00, 7.30, 6.00, 6.30 Т/с «БЕДНЫЕ ЛЮДИ» (16+)
8.00, 8.30 ТНТ. Best (16+)
9.00 Дом-2. Lite (16+)
11.00, 23.00 Дом-2. Остров любви (16+)
12.00 Танцы (16+)
14.00, 14.30, 15.00, 15.30, 16.00, 16.30, 17.00, 17.30, 18.00, 18.30 Т/с «ИНТЕРНЫ» (16+)
19.00, 19.30 Т/с «УЛИЦА» (16+)
20.00, 20.30 Т/с «ФИЗРУК» (16+)
21.00, 3.20 Х/ф «ПИНГВИНЫ МИСТЕРА ПОППЕРА» (12+)
0.00 Дом-2. После заката (16+)
1.00 Такое кино! (16+)
1.30 Х/ф «ПРИКЛЮЧЕНИЯ ПЛУТО НЭША» (12+)
5.15 Т/с «САША+МАША» (16+)

СТС

6.00 М/с «Смешарики» (0+)
6.25 М/ф «Шрэк-4D» (6+)
6.40 М/ф «Приключения Кота в сапогах» (6+)
7.30 М/ф «Муравей Антц» (6+)
9.00, 23.15 Уральские пельмени (16+)
9.30 М/ф «Монстры на каникулах» (6+)
11.05 Х/ф «СТАЖЁР» (16+)
13.30 Т/с «ВОСЬМИДЕСЯТЫЕ» (16+)
15.00 Т/с «КУХНЯ» (16+)
18.00 Т/с «ВОРОНИНЫ» (16+)

19.00 Т/с ПРЕМЬЕРА! «ВОРОНИНЫ» (16+)
20.00 Т/с ПРЕМЬЕРА! «ИВАНОВЫ-ИВАНОВЫ» (16+)
21.00 Х/ф «БРОСОК КОБРЫ» (16+)
23.30 Кино в деталях с Фёдором Бондарчуком (18+)
0.30 Шоу Уральских пельменей (16+)
1.00 Т/с ПРЕМЬЕРА! «КВЕСТ» (16+)
1.55 Х/ф «ВЫСШИЙ ПИЛОТАЖ» (12+)
3.45 Т/с «ОСТОРОЖНО, ДЕТИ!» (16+)
5.45 Музыка на СТС (16+)

ТВ-3

6.00 М/ф «Мультфильмы» (0+)
9.30, 10.00, 17.35, 18.10 Д/с «Слепая» (12+)
10.30, 11.00, 16.00, 16.30, 17.00 Д/с «Гадалка» (12+)
11.30, 12.30 Не ври мне! (12+)
13.30, 14.00, 14.30 Д/с «Охотники за привидениями» (16+)
15.00 Мистические истории (16+)
18.40, 19.30, 20.30 Т/с «КАСЛ» (12+)
21.15, 22.15 Т/с «МЕНТАЛИСТ» (12+)
23.00 Х/ф «НЕВИДИМКА» (16+)
1.00, 2.00, 2.45, 3.30, 4.15, 5.15 Т/с «C.S.I. МЕСТО ПРЕСТУПЛЕНИЯ» (16+)

ЗВЕЗДА

6.00 Сегодня утром
8.00, 9.15, 10.05, 12.30, 13.15, 14.05 Т/с «ВОЕННАЯ РАЗВЕДКА. СЕВЕРНЫЙ ФРОНТ» (12+)
9.00, 13.00, 18.00, 23.00 Новости дня
10.00, 14.00 Военные новости
17.10 Д/с «Зафронтовые разведчики» (12+)
18.40 Д/с «История российского флота» (12+)
19.35 Д/с «Теория заговора» (12+)
20.20 Специальный репортаж (12+)
20.45 Д/с «Загадки века с Сергеем Медведевым» (12+)
21.35 Особая статья (12+)
23.15 Звезда на Звезде (6+)
0.00 Х/ф «ЮНОСТЬ ПЕТРА» (12+)
2.50 Х/ф «ОЛЕНЬЯ ОХОТА» (12+)
4.20 Х/ф «ГОДЕН К НЕСТРОЕВОЙ»

ПЯТЫЙ КАНАЛ

5.00, 9.00, 13.00, 22.00 Известия
5.10, 6.05, 8.00 Т/с «ПАРШИВЫЕ ОВЦЫ» (16+)
7.00, 7.45 Информационный выпуск (12+)
7.10, 7.55 Прогноз погоды (6+)
7.15 Регион (12+)
9.25, 10.15, 11.05, 12.00, 12.55, 13.25, 14.05, 15.00, 15.55 Т/с «КОРДОН СЛЕДОВАТЕЛЯ САВЕЛЬЕВА» (16+)
16.45, 17.25 Т/с «ДЕТЕКТИВЫ» (16+)
18.00, 18.50, 19.35, 20.25, 21.15, 22.30, 23.20 Т/с «СЛЕД» (16+)
0.00 Известия. Итоговый выпуск
0.30, 1.45 Х/ф «РЕАЛЬНЫЙ ПАПА» (12+)
2.20 Х/ф «МАТЧ СОСТОИТСЯ В ЛЮБУЮ ПОГОДУ» (12+)

РЕН ТВ

5.00 Странное дело (16+)
6.00, 11.00 Документальный проект (16+)
7.00 С бодрым утром! (16+)
8.30, 12.30, 16.30, 19.30, 23.00 Новости (16+)
9.00 Военная тайна с Игорем Прокопенко (16+)
12.00, 16.00, 19.00 Информационная программа 112 (16+)
13.00, 23.25 Загадки человечества с Олегом Шишкиным (16+)
14.00 Х/ф «ШАНХАЙСКИЕ РЫЦАРИ» (12+)
17.00 Тайны Чапман (16+)
18.00 Самые шокирующие гипотезы (16+)
20.00 Х/ф «МЫ ИЗ БУДУЩЕГО» (16+)
22.20 Водить по-русски (16+)
0.30 Х/ф «БАБЛО» (16+)
1.45 Профилактика с 1.45 до 6.00

МАТЧ ТВ

6.30 Лучшее в спорте (12+)
7.00, 7.25, 8.55, 11.30, 14.05, 18.25, 22.30 Новости
7.05 Бешеная Сушка. Дневник (12+)
7.30, 11.35, 14.15, 18.30, 0.40 Все на Матч!
9.00 Формула-1. Гран-при Мексики (0+)
12.05 Футбол. Наполи - Сассуоло. Чемпионат Италии (0+)
14.55, 21.00 Специальный репортаж (12+)
15.25 Континентальный вечер
15.55 Хоккей. Авангард (Омская область) - ЦСКА. КХЛ. Прямая трансляция
19.30 Профессиональный бокс. Всемирная Суперсерия. 1/4 финала. Ю. Бремер - Р. Брант. Трансляция из Германии (16+)
20.30 Россия футбольная (12+)
21.30 Тотальный футбол
22.40 Футбол. Верона - Интер. Чемпионат Италии. Прямая трансляция
1.10 Х/ф «ДОПИНГ» (16+)
3.10 Д/ф «Век чемпионов» (16+)
4.30 Футбол. Бернли - Ньюкасл. Чемпионат Англии (0+)

САНКТ-ПЕТЕРБУРГ

6.00 М/ф «Мультфильмы» (6+)
6.35 Х/ф «СВАТОВСТВО ГУСАРА» (16+)
8.00, 9.05 Хорошее Утро
9.00, 11.00, 13.00, 15.00, 18.00 Новости
10.05, 13.20 Т/с «МЕСТЬ» (16+)
13.15, 15.15, 22.30, 2.30 Новости спорта
13.30, 18.30 Время Суток
14.00 Промышленный клуб (12+)
14.25, 15.20 Х/ф «РАСКРАСАВИЦА» (6+)
16.00 М/ф «Котенок по имени Гав» (6+)
16.10 Папа, мама, я - спортивная семья (0+)
17.15 Полезная консультация
18.20 Бизнес-Петербург
19.00 Т/с «СВОЙ - ЧУЖОЙ» (16+)
22.00, 2.05 Новости. Итоги дня
22.35, 2.40 Вектор успеха (12+)
22.45 Культурная эволюция (16+)
23.00, 2.50 Степень защиты с Еленой Болдышевой (16+)
23.10 Такой футбол (6+)
0.15 Х/ф «ДОПОЛНИТЕЛЬНОЕ ВРЕМЯ» (16+)
3.00 Х/ф «ТРИДЦАТЬ ПЕРВОЕ ИЮНЯ» (12+)
5.35 Д/с «Миллион вопросов о природе» (6+)
5.50 М/ф «Волк и баран» (16+)

ОТР ОБЩЕСТВЕННОЕ ТЕЛЕВИДЕНИЕ РОССИИ

5.05, 10.05, 21.05 Прав!Да? (12+)
6.00, 12.05, 15.20, 22.00 Большая страна. Региональный акцент (12+)
6.45, 12.45, 14.45, 23.30 Активная среда (12+)
7.00 Д/ф «Чудеса природы» (12+)
7.30, 14.05, 1.00 Календарь (12+)
8.10 Вспомнить всё (12+)
9.10, 16.10, 22.40 Т/с «САМОЗВАНЦЫ» (12+)
10.00, 11.00, 12.00, 13.00, 14.00, 15.00 Новости
11.05, 0.00 Д/ф «Живая история» (12+)
13.15 Культурный обмен с Сергеем Николаевичем (12+)
17.00, 1.45 ОТРажение (12+)
23.40 Д/с «Гербы России» (12+)
0.45 Большая страна. Люди (12+)

ПЕРВЫЙ КАНАЛ

5.00 Телеканал Доброе утро
9.00, 3.00 Новости
9.15, 4.15 Контрольная закупка
9.50 Жить здорово! (12+)
10.55 Модный приговор
12.00, 15.00 Новости с субтитрами
12.15, 17.00, 0.30 Время покажет (16+)
15.15 Давай поженимся! (16+)
16.00 Мужское / Женское (16+)
18.00 Вечерние новости с субтитрами
18.45 На самом деле (16+)
19.50 Пусть говорят (16+)
21.00 Время
21.35 Т/с ПРЕМЬЕРА. «НЕПОКОРНАЯ» (16+)
23.40 Вечерний Ургант (16+)
0.15 Ночные новости
1.35, 3.05 Х/ф «ЧУЖИЕ» (16+)

РОССИЯ 1

5.00 Профилактика с 5.00 до 6.00
6.07, 6.35, 7.07, 7.35, 8.07, 8.35, 11.40, 14.40, 17.40 Вести - местное время. Санкт-Петербург
9.00, 11.00, 14.00, 17.00, 20.00, 20.45 Вести
9.15 Утро России
9.55 О самом главном (12+)
12.00 Судьба человека с Борисом Корчевниковым (12+)
13.00, 19.00 60 минут (12+)
14.55 Т/с «ТАЙНЫ СЛЕДСТВИЯ» (12+)
18.00 Андрей Малахов. Прямой эфир (16+)
21.00 Т/с «ДОМ ФАРФОРА» (12+)
23.15 Вечер с Владимиром Соловьёвым (12+)
1.45 Т/с «БЕГУЩАЯ ОТ ЛЮБВИ» (12+)
2.45 Т/с «ФАМИЛЬНЫЕ ЦЕННОСТИ» (12+)

ТВ ЦЕНТР

6.00 Настроение
8.00 Доктор И... (16+)
8.35 Т/с «КАМЕНСКАЯ» (16+)
10.35 Д/ф «Анатолий Папанов. Так хочется пожить» (12+)
11.30, 14.30, 19.40, 22.00 События
11.50 Т/с «ЧИСТО АНГЛИЙСКОЕ УБИЙСТВО» (12+)
13.40 Мой герой (12+)
14.50 Город новостей
15.05, 2.15 Т/с «МИСС МАРПЛ АГАТЫ КРИСТИ» (12+)
17.00 Естественный отбор (12+)
17.50 Х/ф «КОГОТЬ ИЗ МАВРИТАНИИ» (12+)
20.00 Петровка, 38 (16+)
20.20 Право голоса (16+)
22.30 Осторожно, мошенники! (16+)
23.05 Прощание. Анна Самохина (16+)
0.00 События. 25-й час
0.35 Д/ф «90-е. Королевы красоты» (16+)
1.25 Д/ф «Первая мировая. Неожиданные итоги» (12+)
4.05 Х/ф «РИТА» (12+)

НТВ

5.00, 6.05 Т/с «АДВОКАТ» (16+)
6.00, 10.00, 13.00, 16.00, 19.00 Сегодня
7.00 Деловое утро НТВ (12+)
9.00, 10.20 Т/с «ВОЗВРАЩЕНИЕ МУХТАРА» (16+)
11.15 Т/с «ЛЕСНИК» (16+)
13.25 Обзор. Чрезвычайное происшествие
14.00, 16.30, 0.45 Место встречи
16.15, 19.20 Сегодня в Санкт-Петербурге
17.00 Т/с «УЛИЦЫ РАЗБИТЫХ ФОНАРЕЙ» (16+)
19.40 Специальный выпуск с Вадимом Такменевым (16+)
20.40 Т/с «ВЫШИБАЛА» (16+)
23.35 Итоги дня
0.05 Т/с «АГЕНТСТВО СКРЫТЫХ КАМЕР» (16+)
2.40 Квартирный вопрос (0+)
3.45 Поедем, поедим! (0+)
4.05 Т/с «ПРОЩАЙ, «МАКАРОВ»!» (16+)

РОССИЯ К

6.30, 7.00, 7.30, 8.00, 10.00, 19.30, 23.30 Новости культуры
6.35, 8.05, 21.10 Правила жизни
7.05 Легенды мирового кино
7.35 Путешествия натуралиста
8.35, 22.20 Т/с «АББАТСТВО ДАУНТОН»
9.25 Д/ф «Фивы. Сердце Египта»
9.40, 19.45 Главная роль
10.15, 18.30 Наблюдатель
11.10, 0.25 XX век
12.30 Д/ф «Австрия. Зальцбург. Дворец Альтенау»
13.00 Сати. Нескучная классика...
13.40 Д/ф «Разоблачая Казанову»
14.30, 2.25 Д/с «Жизнь замечательных идей»
15.00 Новости культуры С-Пб
15.10 Джозеф Каллейя в Москве
16.10, 1.45 Больше, чем любовь
16.55 Эрмитаж
17.25 2 Верник 2
18.10 Д/ф «Родос. Рыцарский замок и госпиталь»
20.05 Д/ф «Как Данте создал Ад»
20.55 Спокойной ночи, малыши!
21.40 Искусственный отбор
23.10 Д/ф «Музейный комплекс Плантен-Моретюс. Дань династии печатников»
23.45 Тем временем с Александром Архангельским

ДОМАШНИЙ

6.30, 6.00 Джейми у себя дома (16+)
7.30, 18.00, 23.50, 5.50, 6.25 6 кадров (16+)
8.00 По делам несовершеннолетних (16+)
11.00 Давай разведёмся! (16+)
14.00 Тест на отцовство (16+)
16.00 Д/с «Понять. Простить» (16+)
17.05, 18.05, 19.00 Т/с «ЖЕНСКИЙ ДОКТОР-2» (16+)
20.50 Т/с «НАПАРНИЦЫ» (16+)
22.50 Т/с «ПРОВОДНИЦА» (16+)
0.30 Т/с «ДВЕ СУДЬБЫ. ЗОЛОТАЯ КЛЕТКА» (16+)
3.30 Х/ф «СОЛОМЕННАЯ ШЛЯПКА» (16+)

ТНТ

7.00, 7.30, 6.00, 6.30 Т/с «БЕДНЫЕ ЛЮДИ» (16+)
8.00, 8.30 ТНТ. Best (16+)
9.00 Дом-2. Lite (16+)
10.30 Дом-2. Остров любви (16+)
12.00 Танцы (16+)
15.00, 15.30, 16.00, 16.30, 17.00, 17.30, 18.00, 18.30 Т/с «ИНТЕРНЫ» (16+)
19.00, 19.30 Т/с «УЛИЦА» (16+)
20.00, 20.30 Т/с «ФИЗРУК» (16+)
21.00, 3.10 Х/ф «27 СВАДЕБ» (16+)
23.05 Дом-2. Город любви (16+)
0.05 Дом-2. После заката (16+)
1.05 Х/ф «УБИЙЦА» (16+)
5.20 Т/с «САША+МАША» (16+)

СТС

6.00 М/с «Смешарики» (0+)
6.40 М/с «Новаторы» (6+)
7.10 М/с «Как приручить дракона. Легенды» (6+)
7.25 М/с «Три кота» (0+)
7.40 М/с «Шоу мистера Пибоди и Шермана» (0+)
8.05 М/с «Драконы. Гонки по краю» (6+)
9.00, 23.05 Шоу Уральских пельменей (16+)
9.45 Х/ф «БРОСОК КОБРЫ» (16+)
12.00 Т/с «ДВА ОТЦА И ДВА СЫНА» (16+)
13.00 Т/с «ВОСЬМИДЕСЯТЫЕ» (16+)
15.00 Т/с «КУХНЯ» (16+)

18.00 Т/с «ВОРОНИНЫ» (16+)
19.00 Т/с ПРЕМЬЕРА! «ВОРОНИНЫ» (16+)
20.00 Т/с ПРЕМЬЕРА! «ИВАНОВЫ-ИВАНОВЫ» (16+)
21.00 Х/ф «БРОСОК КОБРЫ-2» (16+)
1.00 Т/с ПРЕМЬЕРА! «КВЕСТ» (16+)
1.55 Х/ф «СВАДЕБНЫЙ ПЕРЕПОЛОХ» (12+)
3.55 Т/с «ОСТОРОЖНО, ДЕТИ!» (16+)

ТВ-3

6.00, 5.45 М/ф «Мультфильмы» (0+)
9.30, 10.00, 17.35, 18.10 Д/с «Слепая» (12+)
10.30, 11.00, 16.00, 16.30, 17.00 Д/с «Гадалка» (12+)
11.30, 12.30 Не ври мне! (12+)
13.30, 14.00, 14.30 Д/с «Охотники за привидениями» (16+)
15.00 Мистические истории (16+)
18.40, 19.30, 20.30 Т/с «КАСЛ» (12+)
21.15, 22.15 Т/с «МЕНТАЛИСТ» (12+)
23.00 Х/ф «ХИМЕРА» (16+)
1.00, 2.00, 2.45, 3.30, 4.15, 5.00 Т/с «ГРИММ» (16+)

ЗВЕЗДА

6.00 Сегодня утром
8.00, 9.15, 10.05, 12.30, 13.15, 14.05 Т/с «ЛИГОВКА» (16+)
9.00, 13.00, 18.00, 23.00 Новости дня
10.00, 14.00 Военные новости
14.50 Х/ф «ЮНОСТЬ ПЕТРА» (12+)
18.40 Д/с «История российского флота» (12+)
19.35 Легенды армии с Александром Маршалом (12+)
20.20 Д/с «Теория заговора» (12+)
20.45 Улика из прошлого (16+)
21.35 Особая статья (12+)
23.15 Звезда на Звезде (6+)
0.00 Х/ф «В НАЧАЛЕ СЛАВНЫХ ДЕЛ» (12+)
2.45 Х/ф «ПРИЗНАТЬ ВИНОВНЫМ» (12+)
4.25 Х/ф «ОЖИДАНИЕ ПОЛКОВНИКА ШАЛЫГИНА» (12+)

ПЯТЫЙ КАНАЛ

5.00, 9.00, 13.00, 22.00 Известия
5.10 М/ф «Тайна далекого острова» (0+)
5.40, 6.00, 2.30 Х/ф «КРУТОЙ ПОВОРОТ» (12+)
7.00, 7.45 Информационный выпуск (12+)
7.10, 7.55 Прогноз погоды (6+)
7.15 Атмосфера (12+)
8.00 Х/ф «МЕДОВЫЙ МЕСЯЦ» (12+)
9.25, 10.15, 11.05, 12.00, 12.55, 13.25, 14.05, 15.00, 15.55 Т/с «КОРДОН СЛЕДОВАТЕЛЯ САВЕЛЬЕВА» (16+)
16.45, 17.25 Т/с «ДЕТЕКТИВЫ» (16+)
18.00, 18.50, 19.40, 20.25, 21.15, 22.30, 23.20 Т/с «СЛЕД» (16+)
0.00 Известия. Итоговый выпуск
0.30 Х/ф «ХОЧУ В ТЮРЬМУ» (16+)
4.00 Д/ф «10 негритят. 5 эпох советского детектива» (12+)

РЕН ТВ

5.00, 4.45 Территория заблуждений с Игорем Прокопенко (16+)
6.00, 11.00 Документальный проект (16+)
7.00 С бодрым утром! (16+)
8.30, 12.30, 16.30, 19.30, 23.00 Новости (16+)
9.00 Военная тайна с Игорем Прокопенко (16+)
12.00, 16.05, 19.00 Информационная программа 112 (16+)
13.00, 23.25 Загадки человечества с Олегом Шишкиным (16+)
14.00 Х/ф «МЫ ИЗ БУДУЩЕГО» (16+)
17.00, 3.45 Тайны Чапман (16+)
18.00, 2.45 Самые шокирующие гипотезы (16+)
20.00 Х/ф «МЫ ИЗ БУДУЩЕГО-2» (16+)
22.00 Водить по-русски (16+)
0.30 Х/ф «ДУРАК» (16+)

МАТЧ ТВ

6.30 Лучшее в спорте (12+)
7.00, 8.55, 10.50, 14.55, 19.50 Новости
7.05, 11.00, 15.00, 20.00, 0.40 Все на Матч!
9.00, 10.30, 12.05, 17.20, 21.20 Специальный репортаж (12+)
9.30 Тотальный футбол (12+)
11.35 Автоинспекция (12+)
12.25 Хоккей. Амур (Хабаровск) - Ак Барс (Казань). КХЛ. Прямая трансляция
15.20 Смешанные единоборства. UFC. Л. Мачида - Д. Брансон. Трансляция из Бразилии (16+)
17.40 Пляжный футбол. Россия - Мексика. Межконтинентальный кубок. Прямая трансляция из ОАЭ
18.50 Д/ф «Футбольный клуб «Барселона». Страсть и бизнес» (16+)
21.00 Десятка! (16+)
21.40 Все на футбол!
22.40 Футбол. Базель (Швейцария) - ЦСКА (Россия). Лига чемпионов. Прямая трансляция
1.25 Футбол. Спортинг (Португалия) - Ювентус (Италия). Лига чемпионов (0+)
3.25 Д/ф «Тройная корона» (16+)
4.30 Футбол. Селтик (Шотландия) - Бавария (Германия). Лига чемпионов (0+)

САНКТ-ПЕТЕРБУРГ

6.00, 7.00, 9.00, 11.00, 13.00, 15.00, 18.00 Новости
6.05 Д/с «Загадки космоса» (12+)
7.05, 18.20 Бизнес-Петербург
7.10 Д/с «Адреса революции» (6+)
7.35, 22.35, 4.15 Вектор успеха (12+)
7.45, 22.45 Культурная эволюция (16+)
8.00, 9.05 Хорошее Утро
10.05, 13.20 Т/с «МЕСТЬ» (16+)
13.15, 15.15, 22.30, 4.05 Новости спорта
13.30, 18.30 Время Суток
14.00, 15.20 Х/ф «ИНКОГНИТО ИЗ ПЕТЕРБУРГА» (12+)
16.10 Во всеоружии (0+)
16.25 Т/с «ГРАЧИ» (12+)
17.15 Полезная консультация
19.00 Улица Правды
20.00 Т/с «СВОЙ - ЧУЖОЙ» (16+)
22.00, 3.40 Новости. Итоги дня
23.00 Х/ф «О БЕДНОМ ГУСАРЕ ЗАМОЛВИТЕ СЛОВО» (16+)
2.20 Х/ф «СВАТОВСТВО ГУСАРА» (16+)
4.25 Такой футбол (6+)
5.20 Самые опасные путешествия (12+)

ОТР ОБЩЕСТВЕННОЕ ТЕЛЕВИДЕНИЕ РОССИИ

5.05, 10.05, 21.05 Прав!Да? (12+)
6.00, 12.05, 15.20, 22.00 Большая страна. Возможности (12+)
6.45, 12.45, 14.45, 23.30 Активная среда (12+)
7.00 Д/ф «Вождем буду я!» (12+)
7.30, 14.05, 1.00 Календарь (12+)
8.10 Вспомнить всё (12+)
9.10, 16.10, 22.40 Т/с «САМОЗВАНЦЫ» (12+)
10.00, 11.00, 12.00, 13.00, 14.00, 15.00 Новости
11.05, 0.00 Д/ф «Прототипы. Майор Вихрь» (12+)
13.15 Фигура речи (12+)
13.45, 23.40 Д/с «Гербы России» (12+)
17.00, 1.45 ОТРажение (12+)
0.45 Большая страна. Люди (12+)

ПЕРВЫЙ КАНАЛ

5.00 Телеканал Доброе утро
9.00, 3.00 Новости
9.15 Контрольная закупка
9.50 Жить здорово! (12+)
10.55 Модный приговор
12.00, 15.00 Новости с субтитрами
12.15, 17.00, 0.30 Время покажет (16+)
15.15 Давай поженимся! (16+)
16.00 Мужское / Женское (16+)
18.00 Вечерние новости с субтитрами
18.45 На самом деле (16+)
19.50 Пусть говорят (16+)
21.00 Время
21.35 Т/с ПРЕМЬЕРА. «НЕПОКОРНАЯ» (16+)
23.40 Вечерний Ургант (16+)
0.15 Ночные новости
1.35, 3.05 Х/ф «ЧУЖОЙ-3» (16+)
3.45 Модный приговор

РОССИЯ 1

5.00, 9.15 Утро России
5.07, 5.35, 6.07, 6.35, 7.07, 7.35, 8.07, 8.35, 11.40, 14.40, 17.40 Вести - местное время. Санкт-Петербург
9.00, 11.00, 14.00, 17.00, 20.00, 20.45 Вести
9.55 О самом главном (12+)
12.00 Судьба человека с Борисом Корчевниковым (12+)
13.00, 19.00 60 минут (12+)
14.55 Т/с «ТАЙНЫ СЛЕДСТВИЯ» (12+)
18.00 Андрей Малахов. Прямой эфир (16+)
21.00 Т/с «ДОМ ФАРФОРА» (12+)
23.15 Вечер с Владимиром Соловьёвым (12+)
1.45 Т/с «БЕГУЩАЯ ОТ ЛЮБВИ» (12+)
3.45 Т/с «ФАМИЛЬНЫЕ ЦЕННОСТИ» (12+)

ТВ ЦЕНТР

6.00 Настроение
8.05 Доктор И... (16+)
8.40 Х/ф «ПЕРВЫЙ ЭШЕЛОН» (12+)
10.55 Тайны нашего кино (12+)
11.30, 14.30, 19.40, 22.00 События
11.50 Т/с «ЧИСТО АНГЛИЙСКОЕ УБИЙСТВО» (12+)
13.40 Мой герой (12+)
14.50 Город новостей
15.05, 2.15 Т/с «МИСС МАРПЛ АГАТЫ КРИСТИ» (12+)
16.55 Естественный отбор (12+)
17.45 Х/ф «КОГОТЬ ИЗ МАВРИТАНИИ-2» (12+)
20.00 Петровка, 38 (16+)
20.20 Право голоса (16+)
22.30 Линия защиты (16+)
23.05 Д/с «Дикие деньги» (16+)
0.00 События. 25-й час
0.35 Д/ф «90-е. Сладкие мальчики» (16+)
1.25 Д/ф «Предатели. Нобелевская медаль для министра Геббельса» (12+)
4.05 Х/ф «ВСЁ К ЛУЧШЕМУ» (12+)

НТВ

5.00, 6.05 Т/с «АДВОКАТ» (16+)
6.00, 10.00, 13.00, 16.00, 19.00 Сегодня
7.00 Деловое утро НТВ (12+)
9.00, 10.20 Т/с «ВОЗВРАЩЕНИЕ МУХТАРА» (16+)
11.15 Т/с «ЛЕСНИК» (16+)
13.25 Обзор. Чрезвычайное происшествие
14.00, 16.30, 0.45 Место встречи
16.15, 19.20 Сегодня в Санкт-Петербурге
17.00 Т/с «УЛИЦЫ РАЗБИТЫХ ФОНАРЕЙ» (16+)
19.40 Специальный выпуск с Вадимом Такменевым (16+)
20.40 Т/с «ВЫШИБАЛА» (16+)
23.35 Итоги дня
0.05 Т/с «АГЕНТСТВО СКРЫТЫХ КАМЕР» (16+)
2.40 Дачный ответ (0+)
3.45 Поедем, поедим! (0+)
4.05 Т/с «ПРОЩАЙ, «МАКАРОВ»!» (16+)

РОССИЯ К

6.30, 7.00, 7.30, 8.00, 10.00, 19.30, 23.20 Новости культуры
6.35, 8.05 Правила жизни
7.05 Легенды мирового кино
7.35 Путешествия натуралиста
8.35 Д/с «Пешком...»
9.00 Д/ф «Имя-Культура»
9.40, 19.45 Главная роль
10.15, 18.30 Наблюдатель
11.10, 1.20 XX век
12.15 Гений
12.45 Д/ф «Цодило. Шепчущие скалы Калахари»
13.00 Искусственный отбор
13.40 Д/ф «Как Данте создал Ад»
14.30, 2.25 Д/с «Жизнь замечательных идей»
15.00 Новости культуры С-Пб
15.10 Теодор Курентзис и оркестр musicAeterna Пермского театра оперы и балета им. П.И. Чайковского
16.40 Цвет времени
16.55 Россия, любовь моя!
17.25 Линия жизни
20.05 Д/ф «Рафаэль: в поисках красоты»
20.55 Спокойной ночи, малыши!
21.10 Телеканалу Россия-Культура - 20! Трансляция юбилейного гала- концерта
23.35 Х/ф «ШОУ ТРУМАНА»

ДОМАШНИЙ

6.30, 5.30 Джейми у себя дома (16+)
7.30, 18.00, 23.50 6 кадров (16+)
8.00 По делам несовершеннолетних (16+)
11.00 Давай разведёмся! (16+)
14.00 Тест на отцовство (16+)
16.00 Д/с «Понять. Простить» (16+)
17.05, 18.05, 19.00 Т/с «ЖЕНСКИЙ ДОКТОР-2» (16+)
20.50 Т/с «НАПАРНИЦЫ» (16+)
22.50 Т/с «ПРОВОДНИЦА» (16+)
0.30 Т/с «ДВЕ СУДЬБЫ. ЗОЛОТАЯ КЛЕТКА» (16+)
3.30 Х/ф «ТАБОР УХОДИТ В НЕБО» (16+)

ТНТ

7.00, 7.30, 6.00, 6.30 Т/с «БЕДНЫЕ ЛЮДИ» (16+)
8.00, 8.30 ТНТ. Best (16+)
9.00 Дом-2. Lite (16+)
11.00 Дом-2. Остров любви (16+)
12.00, 12.30, 13.00, 13.30, 14.00 Т/с «САШАТАНЯ» (16+)
14.30, 15.00, 15.30, 16.00, 16.30, 17.00, 17.30, 18.00, 18.30 Т/с «ИНТЕРНЫ» (16+)
19.00, 19.30 Т/с «УЛИЦА» (16+)
20.00, 20.30 Т/с «ФИЗРУК» (16+)
21.00 Однажды в России (16+)
22.00 Где логика? (16+)
23.00 Дом-2. Город любви (16+)
0.00 Дом-2. После заката (16+)
1.00 Х/ф «ГРЕМЛИНЫ» (16+)
3.05 Х/ф «В ПРОЛЁТЕ» (16+)
5.15 Т/с «САША+МАША» (16+)

СТС

6.00 М/с «Смешарики» (0+)
6.40 М/с «Новаторы» (6+)
7.00, 7.40 М/с «Шоу мистера Пибоди и Шермана» (0+)
7.25 М/с «Три кота» (0+)
8.05 М/с «Драконы. Гонки по краю» (6+)
9.00, 22.55 Шоу Уральских пельменей (16+)
9.55 Х/ф «БРОСОК КОБРЫ-2» (16+)
12.00 Т/с «ДВА ОТЦА И ДВА СЫНА» (16+)

13.00 Т/с «ВОСЬМИДЕСЯТЫЕ» (16+)
15.00 Т/с «КУХНЯ» (12+)
18.00 Т/с «ВОРОНИНЫ» (16+)
19.00 Т/с ПРЕМЬЕРА! «ВОРОНИНЫ» (16+)
20.00 Т/с ПРЕМЬЕРА! «ИВАНОВЫ-ИВАНОВЫ» (16+)
21.00 Х/ф «МАКС ПЭЙН» (16+)
1.00 Т/с ПРЕМЬЕРА! «КВЕСТ» (16+)
1.55 Х/ф «МОДНАЯ ШТУЧКА» (12+)
3.55 Т/с «ОСТОРОЖНО, ДЕТИ!» (16+)

ТВ-3

6.00 М/ф «Мультфильмы» (0+)
9.30, 10.00, 17.35, 18.10 Д/с «Слепая» (12+)
10.30, 11.00, 16.00, 16.30, 17.00 Д/с «Гадалка» (12+)
11.30, 12.30 Не ври мне! (12+)
13.30, 14.00, 14.30 Д/с «Охотники за привидениями» (16+)
15.00 Мистические истории (16+)
18.40, 19.30, 20.30 Т/с «КАСЛ» (12+)
21.15, 22.15 Т/с «МЕНТАЛИСТ» (12+)
23.00 Х/ф «ЗЛОВЕЩИЕ МЕРТВЕЦЫ: ЧЕРНАЯ КНИГА» (18+)
0.45 Т/с «ЗДЕСЬ КТО-ТО ЕСТЬ» (16+)

ЗВЕЗДА

6.00 Сегодня утром
8.00, 9.15, 10.05, 12.35, 13.15, 14.05 Т/с «ЛИГОВКА» (16+)
9.00, 13.00, 18.00, 23.00 Новости дня
10.00, 14.00 Военные новости
15.00 Х/ф «В НАЧАЛЕ СЛАВНЫХ ДЕЛ» (12+)
18.40 Д/с «История российского флота» (12+)
19.35 Последний день (12+)
20.20 Специальный репортаж (12+)
20.45 Д/с «Секретная папка» (12+)
21.35 Процесс (12+)
23.15 Звезда на Звезде (6+)
0.00 Х/ф «ПРИКАЗАНО ВЗЯТЬ ЖИВЫМ» (6+)
1.50 Х/ф «ВЗОРВАННЫЙ АД» (12+)
3.50 Х/ф «ДОЧКИ-МАТЕРИ» (12+)

ПЯТЫЙ КАНАЛ

5.00, 9.00, 13.00, 22.00 Известия
5.10, 6.05, 8.00, 8.50, 9.25, 10.05, 11.00, 11.55, 12.50, 13.25, 14.05, 15.00, 15.55 Т/с «ПОД ПРИКРЫТИЕМ» (16+)
7.00, 7.45 Информационный выпуск (12+)
7.10, 7.55 Прогноз погоды (6+)
7.15 Сделано в области (12+)
7.25 Ленинградское время (12+)
16.45, 17.25 Т/с «ДЕТЕКТИВЫ» (16+)
18.00, 18.50, 19.40, 20.25, 21.15, 22.30, 23.20 Т/с «СЛЕД» (16+)
0.00 Известия. Итоговый выпуск
0.30 Х/ф «НЕ ПОСЛАТЬ ЛИ НАМ... ГОНЦА?» (12+)
2.30 Х/ф «НЕ ВАЛЯЙ ДУРАКА...» (12+)

РЕН ТВ

5.00, 9.00, 4.10 Территория заблуждений с Игорем Прокопенко (16+)
6.00, 11.00 Документальный проект (16+)
7.00 С бодрым утром! (16+)
8.30, 12.30, 16.30, 19.30, 23.00 Новости (16+)
12.00, 16.00, 19.00 Информационная программа 112 (16+)
13.00, 23.25 Загадки человечества с Олегом Шишкиным (16+)
14.00 Х/ф «МЫ ИЗ БУДУЩЕГО-2» (16+)
17.00, 3.10 Тайны Чапман (16+)
18.00, 2.10 Самые шокирующие гипотезы (16+)
20.00 Х/ф «9 РОТА» (16+)
22.30 Смотреть всем! (16+)
0.30 Х/ф «НА КРАЮ СТОЮ» (16+)

МАТЧ ТВ

6.30 Лучшее в спорте (12+)
7.00, 7.25, 11.00, 13.40, 15.50, 18.45 Новости
7.05 Бешеная Сушка. Дневник (12+)
7.30, 11.05, 18.55, 0.40 Все на Матч!
9.00, 11.40, 13.50 Футбол. Лига чемпионов (0+)
15.55 Футбол. Севилья (Испания) - Спартак (Россия). Юношеская лига УЕФА. Прямая трансляция
17.55 Специальный репортаж (12+)
18.15 Д/ф «Дорога в Корею» (12+)
19.55 Футбол. Бешикташ (Турция) - Монако (Франция). Лига чемпионов. Прямая трансляция
21.55 Все на футбол!
22.40 Футбол. Севилья (Испания) - Спартак (Россия). Лига чемпионов. Прямая трансляция
1.10 Пляжный футбол. Россия - Парагвай. Межконтинентальный кубок. Трансляция из ОАЭ (0+)
2.15 Обзор Лиги чемпионов (12+)
2.45 Д/ф «Дух марафона» (16+)
4.30 Футбол. Севилья (Испания) - Спартак (Россия). Юношеская лига УЕФА (0+)

САНКТ-ПЕТЕРБУРГ

6.00, 7.00, 9.00, 11.00, 13.00, 15.00, 18.00 Новости
6.05 Д/с «Загадки космоса» (12+)
7.05, 18.20 Бизнес-Петербург
7.10, 19.00 Д/с «Адреса революции» (6+)
7.35, 22.35, 4.10 Вектор успеха (12+)
7.45, 22.45 Культурная эволюция (16+)
8.00, 9.05 Хорошее Утро
10.05, 13.20 Т/с «МЕСТЬ» (16+)
13.15, 15.15, 22.30, 4.00 Новости спорта
13.30, 18.30 Время Суток
14.00, 15.20 Х/ф «НАХОДЯ ДРУЗЕЙ» (12+)
16.05 Телезнайки (6+)
16.20 Т/с «ГРАЧИ» (12+)
17.15 Полезная консультация
19.15 Окно в кино (16+)
19.50 Т/с «СВОЙ - ЧУЖОЙ» (16+)
22.00, 3.35 Новости. Итоги дня
23.00, 4.20 Степень защиты с Еленой Болдышевой (16+)
23.10 Х/ф «ТЕГЕРАН 43» (12+)
2.10 Х/ф «ТРИДЦАТЬ ЧЕТВЁРТЫЙ СКОРЫЙ» (16+)
4.30 Х/ф «ЛЮБОВНЫЕ ПОХОЖДЕНИЯ БЛОНДИНКИ» (16+)

ОТР ОБЩЕСТВЕННОЕ ТЕЛЕВИДЕНИЕ РОССИИ

5.05, 10.05, 21.05 Прав!Да? (12+)
6.00, 12.05, 15.20, 22.00 Большая страна. Общество (12+)
6.45, 12.45, 14.45, 23.30 Активная среда (12+)
7.00 Д/ф «Вождем буду я!» (12+)
7.30, 14.05, 1.00 Календарь (12+)
8.10 Вспомнить всё (12+)
9.10, 16.10, 22.40 Т/с «САМОЗВАНЦЫ» (12+)
10.00, 11.00, 12.00, 13.00, 14.00, 15.00 Новости
11.05, 0.00 Д/ф «Живая история» (12+)
13.15 Моя история (12+)
13.45, 23.40 Д/с «Гербы России» (12+)
17.00, 1.45 ОТРажение (12+)
0.45 Большая страна. Люди (12+)

ПЕРВЫЙ КАНАЛ

5.00 Телеканал Доброе утро
9.00, 3.00 Новости
9.15 Контрольная закупка
9.50 Жить здорово! (12+)
10.55 Модный приговор
12.00, 15.00 Новости с субтитрами
12.15, 17.00, 1.25 Время покажет (16+)
15.15 Давай поженимся! (16+)
16.00 Мужское / Женское (16+)
18.00 Вечерние новости с субтитрами
18.45 На самом деле (16+)
19.50 Пусть говорят (16+)
21.00 Время
21.35 Т/с ПРЕМЬЕРА. «НЕПОКОРНАЯ» (16+)
23.40 Вечерний Ургант (16+)
0.15 Ночные новости
0.30 На ночь глядя (16+)
2.30, 3.05 Х/ф «ЧУЖОЙ-4: ВОСКРЕШЕНИЕ» (16+)

РОССИЯ 1

5.00, 9.15 Утро России
5.07, 5.35, 6.07, 6.35, 7.07, 7.35, 8.07, 8.35, 11.40, 14.40, 17.40 Вести - местное время. Санкт-Петербург
9.00, 11.00, 14.00, 17.00, 20.00, 20.45 Вести
9.55 О самом главном (12+)
12.00 Судьба человека с Борисом Корчевниковым (12+)
13.00, 19.00 60 минут (12+)
14.55 Т/с «ТАЙНЫ СЛЕДСТВИЯ» (12+)
18.00 Андрей Малахов. Прямой эфир (16+)
21.00 Т/с «ДОМ ФАРФОРА» (12+)
23.15 Вечер с Владимиром Соловьёвым (12+)
0.50 Д/ф «Александр Третий. Сильный, державный...» (12+)
1.55 Т/с «БЕГУЩАЯ ОТ ЛЮБВИ» (16+)
3.55 Т/с «ФАМИЛЬНЫЕ ЦЕННОСТИ» (12+)

ТВ ЦЕНТР

6.00 Настроение
8.00 Доктор И... (16+)
8.35 Х/ф «СКАЗАНИЕ О ЗЕМЛЕ СИБИРСКОЙ» (6+)
10.35 Д/ф «Тихая, кроткая, верная Вера...» (12+)
11.30, 14.30, 19.40, 22.00 События
11.50 Т/с «ЧИСТО АНГЛИЙСКОЕ УБИЙСТВО» (12+)
13.40 Мой герой (12+)
14.50 Город новостей
15.05, 2.15 Т/с «МИСС МАРПЛ АГАТЫ КРИСТИ» (12+)
16.55 Естественный отбор (12+)
17.45 Х/ф «КОГОТЬ ИЗ МАВРИТАНИИ-2» (12+)
20.00 Петровка, 38 (16+)
20.20 Право голоса (16+)
22.30 10 самых... (16+)
23.05 Д/ф «Горбачёв против ГКЧП. Спектакль окончен» (12+)
0.00 События. 25-й час
0.35 Прощание. Елена Майорова и Игорь Нефёдов (16+)
1.25 Д/ф «Бурбон, бомба и отставка главкома» (12+)
4.05 Х/ф «ВСЁ К ЛУЧШЕМУ» (12+)

НТВ

5.00, 6.05 Т/с «АДВОКАТ» (16+)
6.00, 10.00, 13.00, 16.00, 19.00 Сегодня
7.00 Деловое утро НТВ (12+)
9.00, 10.20 Т/с «ВОЗВРАЩЕНИЕ МУХТАРА» (16+)
11.15 Т/с «ЛЕСНИК» (16+)
13.25 Обзор. Чрезвычайное происшествие
14.00, 16.30, 0.45 Место встречи
16.15, 19.20 Сегодня в Санкт-Петербурге
17.00 Т/с «УЛИЦЫ РАЗБИТЫХ ФОНАРЕЙ» (16+)
19.40 Специальный выпуск с Вадимом Такменевым (16+)
20.40 Т/с «ВЫШИБАЛА» (16+)
23.35 Итоги дня
0.05 Т/с «АГЕНТСТВО СКРЫТЫХ КАМЕР» (16+)
2.40 НашПотребНадзор (16+)
3.45 Поедем, поедим! (0+)
4.05 Т/с «ПРОЩАЙ, «МАКАРОВ»!» (16+)

РОССИЯ К

6.30, 7.00, 7.30, 8.00, 10.00, 19.30, 23.30 Новости культуры
6.35, 8.05, 21.10 Правила жизни
7.05 Легенды мирового кино
7.35 Путешествия натуралиста
8.35, 22.20 Т/с «АББАТСТВО ДАУНТОН»
9.25 Д/ф «Гебель-Баркал. Священная скала чернокожих фараонов Судана»
9.40, 19.45 Главная роль
10.15, 18.30 Наблюдатель
11.10, 0.25 XX век
12.05 Игра в бисер с Игорем Волгиным
12.45 Д/ф «Фьорд Илулиссат. Там, где рождаются айсберги»
13.00 Абсолютный слух
13.40 Д/ф «Рафаэль: в поисках красоты»
14.30, 2.30 Д/с «Жизнь замечательных идей»
15.00 Новости культуры С-Пб
15.10 Ланг Ланг в Москве
17.10 Д/ф «Тамерлан»
17.20 Ближний круг братьев Котт
18.15 Д/ф «Гринвич - сердце мореплавания»
20.05 Д/ф «Загадка похищенного шедевра Караваджо»
20.55 Спокойной ночи, малыши!
21.40 Энигма
23.10 Д/ф «Меса-Верде. Дух Анасази»
23.45 Черные дыры. Белые пятна
1.15 Национальный симфонический оркестр Итальянской государственной телерадиокомпании RAI. Концерт в Большом зале Московской консерватории

ДОМАШНИЙ

6.30, 6.00 Джейми у себя дома (16+)
7.30, 18.00, 23.50 6 кадров (16+)
8.00 По делам несовершеннолетних (16+)
11.00 Давай разведёмся! (16+)
14.00 Тест на отцовство (16+)
16.00 Д/с «Понять. Простить» (16+)
17.05, 18.05, 19.00 Т/с «ЖЕНСКИЙ ДОКТОР-2» (16+)
20.50 Т/с «НАПАРНИЦЫ» (16+)
22.50 Т/с «ПРОВОДНИЦА» (16+)
0.30 Т/с «ДВЕ СУДЬБЫ. ЗОЛОТАЯ КЛЕТКА» (16+)
3.25 Х/ф «СОБАКА НА СЕНЕ» (16+)

ТНТ

7.00 Т/с «БЕДНЫЕ ЛЮДИ» (16+)
7.30, 6.00, 6.30 Т/с «ДЕФФЧОНКИ» (16+)
8.00, 8.30 ТНТ. Best (16+)
9.00 Дом-2. Lite (16+)
10.30 Дом-2. Остров любви (16+)
12.00, 12.30, 13.00, 13.30, 14.00 Т/с «САШАТАНЯ» (16+)
14.30, 15.00, 15.30, 16.00, 16.30, 17.00, 17.30, 18.00, 18.30 Т/с «ИНТЕРНЫ» (16+)
19.00, 19.30 Т/с «УЛИЦА» (16+)
20.00 Т/с «ФИЗРУК» (16+)
20.30 Д/ф «Физрук. От звонка до звонка». Фильм о сериале» (16+)
21.00 Студия Союз (16+)
22.00 Импровизация (16+)
23.00 Дом-2. Город любви (16+)
0.00 Дом-2. После заката (16+)
1.00 Х/ф «ГРЕМЛИНЫ-2. СКРЫТАЯ УГРОЗА» (16+)
3.05 ТНТ-Club (16+)
3.10, 4.10 Т/с «ВЕРОНИКА МАРС» (16+)
5.10 Ешь и худей (12+)
5.40 Т/с «САША+МАША. ЛУЧШЕЕ» (16+)

СТС

6.00 М/с «Смешарики» (0+)
6.40 М/с «Новаторы» (6+)
7.00, 7.40 М/с «Шоу мистера Пибоди и Шермана» (0+)
7.25 М/с «Три кота» (0+)
8.05 М/с «Драконы. Гонки по краю» (6+)
9.00, 23.35 Шоу Уральских пельменей (16+)
10.05 Х/ф «МАКС ПЭЙН» (16+)
12.00 Т/с «ДВА ОТЦА И ДВА СЫНА» (16+)
13.00 Т/с «ВОСЬМИДЕСЯТЫЕ» (16+)
15.00 Т/с «КУХНЯ» (12+)
18.00 Т/с «ВОРОНИНЫ» (16+)
19.00 Т/с ПРЕМЬЕРА! «ВОРОНИНЫ» (16+)
20.00 Т/с ПРЕМЬЕРА! «ИВАНОВЫ-ИВАНОВЫ» (16+)
21.00 Х/ф «ДЖЕК РИЧЕР» (16+)
0.30 Уральские пельмени (16+)
1.00 Т/с ПРЕМЬЕРА! «КВЕСТ» (16+)
1.55 Х/ф «ДАВАЙТЕ ПОТАНЦУЕМ» (16+)
3.55 Т/с «ОСТОРОЖНО, ДЕТИ!» (16+)

ТВ-3

6.00, 5.45 М/ф «Мультфильмы» (0+)
9.30, 10.00, 17.35, 18.10 Д/с «Слепая» (12+)
10.30, 11.00, 16.00, 16.30, 17.00 Д/с «Гадалка» (12+)
11.30, 12.30 Не ври мне! (12+)
13.30, 14.00, 14.30 Д/с «Охотники за привидениями» (16+)
15.00 Мистические истории (16+)
18.40, 19.30, 20.30 Т/с «КАСЛ» (12+)
21.15, 22.15 Т/с «МЕНТАЛИСТ» (12+)
23.00 Х/ф «МУХА» (16+)
1.00, 1.45, 2.45, 3.45 Д/с «Городские легенды» (12+)
4.45 Д/с «Тайные знаки» (12+)

ЗВЕЗДА

6.00 Сегодня утром
8.00, 9.15, 10.05, 12.10, 13.15, 14.05 Т/с «МОРПЕХИ» (16+)
9.00, 13.00, 18.00, 23.00 Новости дня
10.00, 14.00 Военные новости
16.35 Д/с «Москва фронту» (12+)
17.10 Д/с «Зафронтовые разведчики» (12+)
18.40 Д/с «История российского флота» (12+)
19.35 Легенды космоса (6+)
20.20 Д/с «Теория заговора» (12+)
20.45 Код доступа (12+)
21.35 Процесс (12+)
23.15 Звезда на Звезде (6+)
0.00 Х/ф «ЛЮБИТЬ ПО-РУССКИ» (16+)

ПЯТЫЙ КАНАЛ

5.00, 9.00, 13.00, 22.00 Известия
5.10 М/ф «Ограбление по...» (0+)
5.30, 8.00 Х/ф «МАТЧ СОСТОИТСЯ В ЛЮБУЮ ПОГОДУ» (12+)
7.00, 7.45 Информационный выпуск (12+)
7.10, 7.55 Прогноз погоды (6+)
7.15 Регион (12+)
7.30 Область спорта (12+)
8.10, 9.25 Х/ф «ХОЧУ В ТЮРЬМУ» (16+)
10.30 Х/ф «НЕ ПОСЛАТЬ ЛИ НАМ... ГОНЦА?» (12+)
12.30, 13.25 Х/ф «НЕ ВАЛЯЙ ДУРАКА...» (12+)
15.00 Х/ф «РЕАЛЬНЫЙ ПАПА» (12+)
16.45, 17.20 Т/с «ДЕТЕКТИВЫ» (16+)
18.00, 18.50, 19.35, 20.20, 21.10, 22.30, 23.20 Т/с «СЛЕД» (16+)
0.00 Известия. Итоговый выпуск
0.30 Х/ф «МЕДОВЫЙ МЕСЯЦ» (12+)
2.20, 3.10, 4.00, 4.50 Т/с «СПЕЦОТРЯД «ШТОРМ» (16+)

РЕН ТВ

5.00, 4.50 Территория заблуждений с Игорем Прокопенко (16+)
6.00 Документальный проект (16+)
7.00 С бодрым утром! (16+)
8.30, 12.30, 16.30, 19.30, 23.00 Новости (16+)
9.00, 18.00, 2.50 Самые шокирующие гипотезы (16+)
12.00, 16.05, 19.00 Информационная программа 112 (16+)
13.00, 23.25 Загадки человечества с Олегом Шишкиным (16+)
14.00 Х/ф «9 РОТА» (16+)
17.00, 3.50 Тайны Чапман (16+)
20.00 Т/с «КРАПОВЫЙ БЕРЕТ» (16+)
0.30 Х/ф «ВОЙНА» (16+)

МАТЧ ТВ

6.30 Лучшее в спорте (12+)
7.00, 10.50, 13.20, 15.25, 18.45, 19.55 Новости
7.05, 10.55, 15.30, 1.00 Все на Матч!
8.50, 11.20, 13.25, 16.15 Футбол. Лига чемпионов (0+)
18.15 Специальный репортаж (12+)
18.55 Пляжный футбол. Россия - Иран. Межконтинентальный кубок. Прямая трансляция из ОАЭ
20.00 Все на футбол!
20.55 Футбол. Локомотив (Россия) - Шериф (Молдова). Лига Европы. Прямая трансляция
23.00 Футбол. Русенборг (Норвегия) - Зенит (Россия). Лига Европы. Прямая трансляция
1.30 Баскетбол. Реал (Испания) - Химки (Россия). Евролига. Мужчины (0+)
3.30 Футбол. Лион (Франция) - Эвертон (Англия). Лига Европы (0+)
5.30 Обзор Лиги Европы (12+)
6.00 Великие футболисты (12+)

САНКТ-ПЕТЕРБУРГ

6.00, 7.00, 9.00, 11.00, 13.00, 15.00, 18.00 Новости
6.05 Д/с «Загадки космоса» (12+)
7.05, 18.20 Бизнес-Петербург
7.10 Д/с «Адреса революции» (6+)
7.35, 22.35, 3.45 Вектор успеха (12+)
7.45, 22.45 Культурная эволюция (16+)
8.00, 9.05 Хорошее Утро
10.05, 13.20 Т/с «МЕСТЬ» (16+)
13.15, 15.15, 22.30, 3.35 Новости спорта
13.30, 18.30 Время Суток
14.00, 15.20 Х/ф ДОПОЛНИТЕЛЬНОЕ ВРЕМЯ (16+)
16.00 Партбюро
17.15 Полезная консультация
19.00 Улица Правды
20.00 Т/с «СВОЙ - ЧУЖОЙ» (16+)
22.00, 3.10 Новости. Итоги дня
23.00 Х/ф «ОДИН ШАНС НА ДВОИХ» (16+)
1.10 Х/ф «АС ИЗ АСОВ» (16+)
3.55 Х/ф «СИРЕНА «МИССИСИПИ» (16+)

ОТР ОБЩЕСТВЕННОЕ ТЕЛЕВИДЕНИЕ РОССИИ

5.05, 10.05, 21.05 Прав!Да? (12+)
6.00, 12.05, 15.20, 22.00, 0.45 Большая страна. Люди (12+)
6.45, 12.45, 14.45, 23.30 Активная среда (12+)
7.00 Д/ф «Таруса. Пленники вечности» (12+)
7.30, 14.05, 1.00 Календарь (12+)
8.10 Вспомнить всё (12+)
9.10, 16.10, 22.40 Т/с «САМОЗВАНЦЫ» (12+)
10.00, 11.00, 12.00, 13.00, 14.00, 15.00 Новости
11.05, 0.00 Д/ф «Живая история» (12+)
13.15 Гамбургский счёт (12+)
13.45, 23.40 Д/с «Гербы России» (12+)
17.00, 1.45 ОТРажение (12+)

ПЕРВЫЙ КАНАЛ

5.00 Телеканал Доброе утро
9.00 Новости
9.15, 5.10 Контрольная закупка
9.50 Жить здорово! (12+)
10.55 Модный приговор
12.00, 15.00 Новости с субтитрами
12.15, 17.00 Время покажет (16+)
15.15 Давай поженимся! (16+)
16.00 Мужское / Женское (16+)
18.00 Вечерние новости с субтитрами
18.45 Человек и закон с Алексеем Пимановым (16+)
19.55 Поле чудес (16+)
21.00 Время
21.30 Голос. Новый сезон (12+)
23.30 Вечерний Ургант (16+)
0.20 Д/ф Премьера. «Кэри Грант». «Городские пижоны» (16+)
1.30 Х/ф «ОБЕЗЬЯНЬИ ПРОДЕЛКИ» (12+)
3.20 Х/ф «БОЛЬШОЙ ГОД»

РОССИЯ 1

5.00, 9.15 Утро России
5.07, 5.35, 6.07, 6.35, 7.07, 7.35, 8.07, 8.35, 11.40, 14.40, 17.40 Вести - местное время. Санкт-Петербург
9.00, 11.00, 14.00, 17.00, 20.00, 20.45 Вести
9.55 О самом главном (12+)
12.00 Судьба человека с Борисом Корчевниковым (12+)
13.00, 19.00 60 минут (12+)
14.55 Т/с «ТАЙНЫ СЛЕДСТВИЯ» (12+)
18.00 Андрей Малахов. Прямой эфир (16+)
21.00 Юбилейный выпуск Аншлага - нам 30 лет! (16+)
0.15 Х/ф «НЕПУТЁВАЯ НЕВЕСТКА» (12+)
4.00 Т/с «ФАМИЛЬНЫЕ ЦЕННОСТИ» (12+)

ТВ ЦЕНТР

6.00 Настроение
8.10, 11.50 Х/ф «ВСЁ К ЛУЧШЕМУ-2» (12+)
11.30, 14.30, 22.00 События
12.35 Т/с «ЧИСТО МОСКОВСКИЕ УБИЙСТВА» (12+)
14.50 Город новостей
15.05 Петровка, 38 (16+)
15.25 Т/с «КАМЕНСКАЯ» (16+)
17.40 Х/ф «ВЕТЕР ПЕРЕМЕН» (12+)
19.30 В центре событий с Анной Прохоровой
20.40 Красный проект (16+)
22.30 Приют комедиантов (12+)
0.25 Концерт ко Дню московской промышленности (6+)
1.35 Х/ф «НЕ ПОКИДАЙ МЕНЯ» (12+)

НТВ

5.00, 6.05 Т/с «АДВОКАТ» (16+)
6.00, 10.00, 13.00, 16.00, 19.00 Сегодня
7.00 Деловое утро НТВ (12+)
9.00, 10.20 Т/с «ВОЗВРАЩЕНИЕ МУХТАРА» (16+)
11.15 Т/с «ЛЕСНИК» (16+)
13.25 Обзор. Чрезвычайное происшествие
14.00, 1.35 Место встречи
16.15, 19.20 Сегодня в Санкт-Петербурге
16.30 ЧП. Расследование (16+)
17.00 Т/с «УЛИЦЫ РАЗБИТЫХ ФОНАРЕЙ» (16+)
19.40 Жди меня (12+)
20.40 Т/с «ВЫШИБАЛА» (16+)
0.35 Мы и наука. Наука и мы (12+)
3.30 Поедем, поедим! (0+)
3.55 Т/с «ПРОЩАЙ, «МАКАРОВ»!» (16+)

РОССИЯ К

6.30, 7.00, 7.30, 8.00, 10.00, 19.30, 23.15 Новости культуры
6.35 Д/с «Пряничный домик»
7.05 Легенды мирового кино
7.35 Путешествия натуралиста
8.05 Правила жизни
8.30 Россия, любовь моя!
9.00 Эпизоды
9.40 Главная роль
10.20 Х/ф «ТРИ ТОВАРИЩА»
11.50 История искусства
12.45 Энигма
13.25 Д/ф «Колония-дельСакраменто. Долгожданный мир на Рио-де-ла-Плата»
13.40 Д/ф «Загадка похищенного шедевра Караваджо»
14.30 Д/с «Жизнь замечательных идей»
15.00 Новости культуры С-Пб
15.10 Денис Мацуев, Валерий Гергиев и Государственный академический симфонический оркестр им. Е. Ф. Светланова. Grand Piano Competition - 2016
16.15 Письма из провинции
16.40 Царская ложа
17.25 Большая опера-2017
19.45 Линия жизни
20.40 Х/ф «СМЕШНАЯ ДЕВЧОНКА»
23.30 2 Верник 2
0.15 Д/ф «Пласидо Доминго. Мои лучшие роли»
1.30 Искатели
2.15 М/ф «Хармониум»
2.40 Д/ф «Трогир. Старый город. Упорядоченные лабиринты»

ДОМАШНИЙ

6.30, 6.00 Джейми у себя дома (16+)
7.30, 23.40 6 кадров (16+)
7.40 По делам несовершеннолетних (16+)
9.40 Т/с «У ВАС БУДЕТ РЕБЁНОК...» (16+)
18.00 Т/с «ПРОВОДНИЦА» (16+)
19.00 Х/ф «МОЯ НОВАЯ ЖИЗНЬ» (16+)
22.40 Д/ф «Свадебный размер. Жизнь после» (16+)
0.30 Х/ф «ПЕРВОЕ ПРАВИЛО КОРОЛЕВЫ» (16+)
4.30 Х/ф «АЛЫЙ КАМЕНЬ» (16+)

ТНТ

7.00, 7.30, 6.00, 6.30 Т/с «ДЕФФЧОНКИ» (16+)
8.00, 8.30 ТНТ. Best (16+)
9.00 Дом-2. Lite (16+)
11.00 Дом-2. Остров любви (16+)
12.00, 12.30, 13.00, 13.30, 14.00 Т/с «САШАТАНЯ» (16+)
14.30, 15.00, 16.00, 17.00, 18.00, 19.00, 19.30 Однажды в России (16+)
20.00 Comedy Woman (16+)
21.00 Комеди Клаб (16+)
22.00 Открытый микрофон (16+)
23.00 Дом-2. Город любви (16+)
0.00 Дом-2. После заката (16+)
1.00 Такое кино! (16+)
1.30 Х/ф «ВИНОВАТЫ ЗВЕЗДЫ» (12+)
4.00, 4.55 Т/с «ВЕРОНИКА МАРС» (16+)

СТС

6.00 М/с «Смешарики» (0+)
6.40 М/с «Новаторы» (6+)
7.00, 7.40 М/с «Шоу мистера Пибоди и Шермана» (0+)
7.25 М/с «Три кота» (0+)
8.05 М/с «Драконы. Гонки по краю» (6+)
9.00 Уральские пельмени (16+)
9.30 Х/ф «ДЖЕК РИЧЕР» (16+)

12.00 Т/с «ДВА ОТЦА И ДВА СЫНА» (16+)
13.00 Т/с «ВОСЬМИДЕСЯТЫЕ» (16+)
15.00 Т/с «КУХНЯ» (12+)
17.30 Т/с «ИВАНОВЫ-ИВАНОВЫ» (16+)
19.30 Премьера! Шоу Уральских пельменей (16+)
21.00 Х/ф «ЖЕЛЕЗНЫЙ ЧЕЛОВЕК» (12+)
23.25 Х/ф «АМЕРИКАНСКИЙ ПИРОГ» (16+)
1.10 Х/ф «ПЯТАЯ ВЛАСТЬ» (16+)
3.40 Х/ф «МОДНАЯ ШТУЧКА» (12+)
5.40 Музыка на СТС (16+)

ТВ-3

6.00 М/ф «Мультфильмы» (0+)
9.30, 10.00, 17.35 Д/с «Слепая» (12+)
10.30, 11.00, 16.00, 16.30, 17.00 Д/с «Гадалка» (12+)
11.30, 12.30 Не ври мне! (12+)
13.30, 14.00, 14.30 Д/с «Охотники за привидениями» (16+)
15.00 Мистические истории (16+)
18.00 Дневник экстрасенса с Фатимой Хадуевой (16+)
19.00 Человек-невидимка (12+)
20.00 Х/ф «ПОЛ: СЕКРЕТНЫЙ МАТЕРИАЛЬЧИК» (16+)
22.00 Х/ф «ВЫСШИЙ ПИЛОТАЖ» (12+)
0.00 Х/ф «ТЕЛОХРАНИТЕЛЬ» (16+)
2.30 Х/ф «МУХА-2» (16+)
4.30, 5.15 Д/с «Тайные знаки» (12+)

ЗВЕЗДА

6.00 Д/с «Оружие XX века» (12+)
6.20 Х/ф «ПРИКАЗАНО ВЗЯТЬ ЖИВЫМ» (6+)
8.35, 9.15, 10.05 Х/ф «ДЕРЕВЕНСКИЙ ДЕТЕКТИВ»
9.00, 13.00, 18.00, 23.00 Новости дня
10.00, 14.00 Военные новости
10.35, 13.15 Х/ф «АНИСКИН И ФАНТОМАС» (12+)
13.40, 14.05 Т/с «И СНОВА АНИСКИН» (12+)
18.40 Х/ф «ПЯТЬ МИНУТ СТРАХА» (12+)
20.25 Х/ф «30-ГО УНИЧТОЖИТЬ» (12+)
23.15 Х/ф «ЭКИПАЖ МАШИНЫ БОЕВОЙ» (6+)
0.35 Т/с «ЛИГОВКА» (16+)
4.35 Х/ф «ЧУК И ГЕК»

ПЯТЫЙ КАНАЛ

5.00, 9.00, 13.00 Известия
5.10, 5.50, 6.40, 8.00, 8.20, 9.25, 9.35, 10.25, 11.15, 12.05, 13.25, 14.15, 15.05, 16.00 Т/с «СПЕЦОТРЯД «ШТОРМ» (16+)
7.00, 7.45 Информационный выпуск (12+)
7.10, 7.55 Прогноз погоды (6+)
7.15 Регион (12+)
16.45, 17.40, 18.25, 19.10, 20.00, 20.45, 21.30, 22.20, 23.05, 23.55 Т/с «СЛЕД» (16+)
0.45, 1.20, 2.00, 2.40, 3.20, 4.00, 4.35, 5.15 Т/с «ДЕТЕКТИВЫ» (16+)

РЕН ТВ

5.00, 4.45 Территория заблуждений с Игорем Прокопенко (16+)
6.00, 9.00 Документальный проект (16+)
7.00 С бодрым утром! (16+)
8.30, 12.30, 16.30, 19.30 Новости (16+)
12.00, 16.00, 19.00 Информационная программа 112 (16+)
13.00 Загадки человечества с Олегом Шишкиным (16+)
14.00 Засекреченные списки (16+)
17.00 Тайны Чапман (16+)
18.00 Самые шокирующие гипотезы (16+)
20.00, 21.00 Документальный спецпроект (16+)
23.00 Х/ф «ALL INCLUSIVE, ИЛИ ВСЕ ВКЛЮЧЕНО» (16+)
0.50 Х/ф «ВСЕ ВКЛЮЧЕНО-2» (16+)
2.50 Х/ф «ЦЕНА ИЗМЕНЫ» (16+)

МАТЧ ТВ

6.30 Лучшее в спорте (12+)
7.00, 7.25, 8.30, 10.35, 13.10, 15.15 Новости
7.05 Бешеная Сушка. Дневник (12+)
7.30, 10.40, 17.55, 23.10 Все на Матч!
8.35, 11.10, 13.15 Футбол. Лига Европы (0+)
15.25 Хоккей. Сибирь (Новосибирская область) - ЦСКА. КХЛ. Прямая трансляция
18.25 Россия футбольная (12+)
18.55 Все на футбол! (12+)
19.40 Баскетбол. ЦСКА (Россия) - Жальгирис (Литва). Евролига. Мужчины. Прямая трансляция
22.05 Пляжный футбол. Межконтинентальный кубок. Плей-офф. Трансляция из ОАЭ (0+)
0.00 Х/ф «ГЕРОЙ» (12+)
1.45 Х/ф «АРЕНА» (16+)
3.30 Д/с «Высшая лига» (12+)
4.00 Смешанные единоборства. Bellator. Р. Бейдер - Л. Вассел. Ф. Дэвис - Л. Лейте. Прямая трансляция из США

САНКТ-ПЕТЕРБУРГ

6.00, 7.00, 9.00, 11.00, 13.00, 15.00, 18.00 Новости
6.05 Д/с «Загадки космоса» (12+)
7.05, 18.20 Бизнес-Петербург
7.10, 16.35, 21.45 Д/с «Адреса революции» (6+)
7.35 Вектор успеха (12+)
7.45, 23.00 Культурная эволюция (16+)
8.00, 9.05 Хорошее Утро
10.05, 13.20 Т/с «МЕСТЬ» (16+)
13.15, 15.15 Новости спорта
13.45 Промышленный клуб (12+)
14.10, 15.20 Х/ф «СЕНТИМЕНТАЛЬНЫЙ РОМАН» (16+)
16.45 Матрица науки (6+)
17.00 Морские вести (0+)
17.15 Полезная консультация
18.25 Т/с «СВОЙ - ЧУЖОЙ» (16+)
22.00 Пульс города (6+)
23.15, 4.00 Окно в кино (16+)
0.00 НеФормат (16+)
0.55 Х/ф «ЧИСТО АНГЛИЙСКОЕ УБИЙСТВО» (16+)
4.30 Т/с «МАССОВКА» (16+)

ОТР ОБЩЕСТВЕННОЕ ТЕЛЕВИДЕНИЕ РОССИИ

5.05, 10.05, 21.05 За дело! (12+)
6.00, 12.05, 15.20, 22.00 Большая страна. Открытие (12+)
6.45, 12.45, 14.45 Активная среда (12+)
7.00 Д/ф «Таруса. Пленники вечности» (12+)
7.30, 14.05 Календарь (12+)
8.10, 13.15 Вспомнить всё (12+)
9.10, 16.10, 22.40 Т/с «САМОЗВАНЦЫ» (12+)
10.00, 11.00, 12.00, 13.00, 14.00, 15.00 Новости
11.05, 0.15 Д/ф «Перекоп» (12+)
13.45 Д/с «Гербы России» (12+)
17.00, 1.45 ОТРажение (12+)
23.30 Культурный обмен с Сергеем Николаевичем (12+)
1.00 Концерт Александра Малинина Романсы (12+)

СУББОТА, 4 ноября

ПЕРВЫЙ КАНАЛ

6.00 Новости
6.10 Х/ф «ПРОСТАЯ ИСТОРИЯ»
8.00 Играй, гармонь любимая!
8.45 М/с «Смешарики. Новые приключения»
9.00 Умницы и умники (12+)
9.45 Слово пастыря
10.00, 12.00, 15.00 Новости с субтитрами
10.15 Д/ф «Москва слезам не верит». Рождение легенды» (12+)
11.20 Смак (12+)
12.15 Идеальный ремонт
13.20, 15.15 Т/с ПРЕМЬЕРА. «ЭТО НАШИ ДЕТИ» (16+)
18.00 Вечерние новости с субтитрами
18.10 Сегодня вечером (16+)
19.50, 21.20 Х/ф «МОСКВА СЛЕЗАМ НЕ ВЕРИТ»
21.00 Время
23.00 Прожекторперисхилтон (16+)
23.35 Короли фанеры (16+)
0.25 Х/ф «ПРЕДАННЫЙ САДОВНИК» (16+)
2.40 Х/ф «МЕСТЬ» (16+)
4.55 Контрольная закупка

РОССИЯ 1

5.05 Х/ф «МИМИНО»
7.05 Х/ф «ЛЮБИМЫЕ ЖЕНЩИНЫ КАЗАНОВЫ» (12+)
11.00, 20.00 Вести
11.20 Х/ф «ДНЕВНИК СВЕКРОВИ» (12+)
18.20 День народного единства с Андреем Малаховым (12+)
20.30 Х/ф «ПРИТЯЖЕНИЕ» (12+)
23.15 Весёлый вечер (12+)
1.10 Х/ф «СОСЕДИ ПО РАЗВОДУ» (12+)
3.10 Х/ф «ДАБЛ ТРАБЛ» (16+)

ТВ ЦЕНТР

5.10 Марш-бросок (12+)
5.40 АБВГДейка
6.05 Х/ф «ПИРАТЫ XX ВЕКА» (12+)
7.50 Православная энциклопедия (6+)
8.20 Х/ф «МАРЬЯ-ИСКУСНИЦА»
9.35 Д/ф «Леонид Харитонов. Отвергнутый кумир» (12+)
10.25, 11.45 Х/ф «СОЛДАТ ИВАН БРОВКИН»
11.30, 22.00 События
12.35 Х/ф «ИВАН БРОВКИН НА ЦЕЛИНЕ»
14.25 Х/ф «МОЯ ЛЮБИМАЯ СВЕКРОВЬ» (12+)
18.20 Х/ф «МОЯ ЛЮБИМАЯ СВЕКРОВЬ-2» (12+)
22.15 Право знать! (16+)
23.50 Право голоса (16+)
3.00 Д/с «Дикие деньги» (16+)
3.55 Когда клетки сходят с ума. Спецрепортаж (16+)
4.25 Д/ф «Горбачёв против ГКЧП. Спектакль окончен» (12+)

НТВ

4.55 Д/ф «Смута» (12+)
5.50 Х/ф «КО МНЕ, МУХТАР!» (0+)
7.25 Смотр (0+)
8.00, 10.00, 16.00 Сегодня
8.20 Новый дом (0+)
8.50 Пора в отпуск (16+)
9.30 Готовим с Алексеем Зиминым (0+)
10.20 Главная дорога (16+)
11.00 Еда живая и мёртвая (12+)
12.00 Квартирный вопрос (0+)
13.05 НашПотребНадзор (16+)
14.10, 3.20 Поедем, поедим! (0+)
15.05 Своя игра (0+)
16.20 Однажды... (16+)
17.00 Секрет на миллион (16+)
19.00 Центральное телевидение с Вадимом Такменевым
20.00 Х/ф «ЛЕДОКОЛ» (12+)
22.30 Х/ф «ЗОЛОТОЙ ТРАНЗИТ» (16+)
0.30 Высшая лига (12+)
3.55 Т/с «ПРОЩАЙ, «МАКАРОВ»!» (16+)

РОССИЯ К

6.30 Царица небесная
7.05 Х/ф «МИНИН И ПОЖАРСКИЙ»
8.50 М/ф «Мультфильмы»
9.25 Обыкновенный концерт с Эдуардом Эфировым
9.55 Х/ф «ЗАПАСНОЙ ИГРОК»
11.20, 1.50 Д/ф «Море жизни»
12.15 Международный этнический фестиваль Музыка наших сердец
14.50 Д/ф «Поморы»
16.35 Д/ф «Федерико Феллини и Джульетта Мазина»
17.30 Х/ф «ОСЕННИЙ МАРАФОН»
19.00 Большая опера-2017
21.00 Х/ф «СИБИРСКИЙ ЦИРЮЛЬНИК»
23.55 Чехов-GALA. Спектакль Российского академического молодежного театра. Режиссер А. Бородин
2.45 М/ф «Обида»

ДОМАШНИЙ

6.30, 5.30 Джейми у себя дома (16+)
7.30 Х/ф «ТЕРАПИЯ ЛЮБОВЬЮ» (16+)
9.30 Х/ф «ЗНАХАРЬ» (16+)
12.10, 0.30 Х/ф «АНЖЕЛИКА - МАРКИЗА АНГЕЛОВ» (16+)
14.30, 2.50 Х/ф «ВЕЛИКОЛЕПНАЯ АНЖЕЛИКА» (16+)
16.35 Х/ф «АНЖЕЛИКА И КОРОЛЬ» (16+)
18.35 Х/ф «НЕУКРОТИМАЯ АНЖЕЛИКА» (16+)
20.15 Х/ф «АНЖЕЛИКА И СУЛТАН» (16+)
22.10 Х/ф «МАЛЕФИСЕНТА» (16+)
0.00, 4.50 6 кадров (16+)

ТНТ

7.00, 7.30, 6.00, 6.30 Т/с «ДЕФФЧОНКИ» (16+)
8.00, 3.25 ТНТ Music (16+)
8.30 ТНТ. Best (16+)
9.00 Агенты 003 (16+)
9.30 Дом-2. Lite (16+)
10.30 Дом-2. Остров любви (16+)
11.30 Школа ремонта (12+)
12.30, 20.00 Битва экстрасенсов (16+)
14.00, 14.30, 15.00, 15.30, 16.00 Т/с «ФИЗРУК» (16+)
16.30 Х/ф «ФОРСАЖ-5» (16+)
19.00, 19.30 Экстрасенсы ведут расследование (16+)
21.30 Танцы (16+)
23.30 Дом-2. Город любви (16+)
0.30 Дом-2. После заката (16+)
1.30 Х/ф «СУПЕРФОРСАЖ» (16+)
3.55, 4.55 Т/с «ВЕРОНИКА МАРС» (16+)

СТС

6.00 М/с «Новаторы» (6+)
6.15 М/с «Шоу мистера Пибоди и Шермана» (0+)
6.40 М/с «Алиса знает, что делать!» (6+)
7.10 М/с «Смешарики» (0+)
7.20 М/с «Драконы. Гонки по краю» (6+)
7.45 М/с «Три кота» (0+)
8.00 М/ф «Приключения Кота в сапогах» (6+)
9.00, 11.25 Шоу Уральских (16+)
9.30 Премьера! ПроСТО кухня (12+)
10.30 Премьера! Успеть за 24 часа (16+)
11.55 Х/ф «ЖЕЛЕЗНЫЙ ЧЕЛОВЕК» (12+)
14.20 М/ф «Кунг-фу Панда» (6+)
16.00 М/с «Кунг-фу Панда. Невероятные тайны» (6+)
16.30 М/с «Забавные истории» (6+)
16.55 М/с .«Кунг-фу Панда. Невероятные тайны» (6+)
17.15 М/ф «Праздник кунг-фу Панды» (6+)
17.35 М/ф «Кунг-фу Панда-2» (0+)

19.15 М/ф Премьера! «Кунг-фу Панда-3» (6+)
21.00 Х/ф «ПИРАТЫ КАРИБСКОГО МОРЯ: ПРОКЛЯТИЕ «ЧЁРНОЙ ЖЕМЧУЖИНЫ» (12+)
23.40 Х/ф «АМЕРИКАНСКИЙ ПИРОГ-2» (16+)
1.20 Х/ф «ОТЕЦ-МОЛОДЕЦ» (16+)
3.20 Х/ф «АМЕРИКАНСКИЙ ПИРОГ» (16+)
5.05 Т/с «ОСТОРОЖНО, ДЕТИ!» (16+)
5.35 Музыка на СТС (16+)

ТВ-3

6.00, 10.30 М/ф «Мультфильмы» (0+)
9.30 Школа доктора Комаровского (12+)
10.00 О здоровье: Понарошку и всерьез (12+)
10.45 Х/ф «КАК ГРОМОМ ПОРАЖЕННЫЙ» (12+)
12.30 Х/ф «ВЫСШИЙ ПИЛОТАЖ» (12+)
14.30 Х/ф «НАСТОЯЩАЯ МАККОЙ» (16+)
16.30 Х/ф «ТЕЛОХРАНИТЕЛЬ» (16+)
19.00 Х/ф «ПОБЕГ ИЗ ШОУШЕНКА» (16+)
21.45 Х/ф «КОММАНДОС» (16+)
23.30 Х/ф «БЛИЗНЕЦЫ» (0+)
1.30 Х/ф «МУХА» (16+)
3.30 Х/ф «МУХА-2» (16+)
5.30 Д/с «Тайные знаки» (12+)

ЗВЕЗДА

5.35 М/ф Мультфильмы
6.05 Х/ф «ПОДАРОК ЧЕРНОГО КОЛДУНА»
7.25 Х/ф «КЛЮЧИ ОТ НЕБА»
9.00, 13.00, 18.00, 23.00 Новости дня
9.15 Легенды музыки (6+)
9.40 Последний день (12+)
10.30 Не факт! (6+)
11.00 Д/с «Загадки века с Сергеем Медведевым» (12+)
11.50 Улика из прошлого (16+)
12.35 Д/с «Теория заговора» (12+)
13.15 Легенды спорта (6+)
13.45, 18.25 Т/с «ВОЕННАЯ РАЗВЕДКА. ПЕРВЫЙ УДАР» (12+)
18.10 Задело!
23.20 Десять фотографий (6+)
0.05 Т/с «ЛИГОВКА» (16+)

ПЯТЫЙ КАНАЛ

5.55, 8.00 М/ф «Мультфильмы» (0+)
7.00 Информационный выпуск. Новости культуры (12+)
7.10, 7.55 Прогноз погоды (6+)
7.15 Дом культуры (12+)
7.40 Атмосфера (12+)
9.00 Известия
9.15, 10.05, 11.00, 11.50, 12.40, 13.25, 14.20, 15.10, 16.00, 16.50, 17.40, 18.25, 19.25, 20.35, 21.40, 22.45, 23.45 Т/с «СЛЕД» (16+)
0.55, 1.45, 2.40, 3.35, 4.30, 5.20, 6.15 Т/с «ПОД ПРИКРЫТИЕМ» (16+)

РЕН ТВ

5.00, 17.00, 4.00 Территория заблуждений с Игорем Прокопенко (16+)
8.00 Х/ф «ХОТТАБЫЧ» (16+)
9.55 Минтранс (16+)
10.40 Самая полезная программа (16+)
11.40 Ремонт по-честному (16+)
12.30 Военная тайна с Игорем Прокопенко (16+)
19.00 Засекреченные списки (16+)
21.00 Закрыватель Америки. Концерт М. Задорнова (16+)
23.00 Смех в конце тоннеля. Концерт М. Задорнова (16+)
1.00 Собрание сочинений. Концерт М. Задорнова (16+)

МАТЧ ТВ

6.30 Лучшее в спорте (12+)
7.00, 15.35, 19.30, 22.30 Все на Матч! (12+)
7.30 Х/ф «РИКИ БОББИ: КОРОЛЬ ДОРОГИ» (16+)
9.30 Бешеная Сушка (12+)
10.00, 12.40, 14.20, 15.30, 19.25, 22.25 Новости
10.10 Все на футбол! (12+)
10.55 Х/ф «В ПОИСКАХ ПРИКЛЮЧЕНИЙ» (12+)
12.45 Смешанные единоборства. GTC 01. М. Исмаилов - Д. Васич. Р. Юсупов - С. Бекавач. Трансляция из Москвы (16+)
14.30 Автоинспекция (12+)
15.00 Д/ф «Дорога в Корею» (12+)
16.25 Росгосстрах. Чемпионат России по футболу. Тосно - Краснодар. Прямая трансляция
18.25 Д/ф «Продам медали» (16+)
20.25 Футбол. Боруссия (Дортмунд) - Бавария. Чемпионат Германии. Прямая трансляция
23.00 Профессиональный бокс. Д. Бивол - Т. Бродхерст. Бой за титул чемпиона мира по версии WBA в полутяжёлом весе. Д. Чисора - А. Кабайель. Прямая трансляция из Монако
2.00 Х/ф «ОХОТНИК НА ЛИС» (16+)
4.25 UFC Top-10. Неожиданные поражения (16+)
5.00 Смешанные единоборства. UFC. М. Биспинг - Дж. Сен-Пьер. Прямая трансляция из США

САНКТ-ПЕТЕРБУРГ

6.00 Слово (16+)
6.15 Х/ф «СЕМЬ КРЕСТИКОВ В ЗАПИСНОЙ КНИЖКЕ» (12+)
8.15 М/ф «Мультфильмы» (0+)
10.00 Пульс города (6+)
11.10, 23.45 Time out (6+)
11.25 Культурная эволюция (16+)
11.40 Д/с «Адреса революции» (6+)
11.55 Окно в кино (16+)
12.25 Матрица науки (6+)
12.40 О любви немало песен сложено (12+)
14.55 Д/с «Святые покровители Санкт-Петербурга» (6+)
15.45 Д/ф «Чудеса России» (12+)
16.50, 18.10 Х/ф «НЕУЛОВИМЫЕ МСТИТЕЛИ» (16+)
18.00, 20.00 Новости
18.30, 20.10 Х/ф «КОРОНА РОССИЙСКОЙ ИМПЕРИИ, ИЛИ СНОВА НЕУЛОВИМЫЕ» (16+)
21.30 Театральная гостиная с Рудольфом Фурмановым (16+)
0.00 Т/с «НЕУДАЧНИКОВ. NET» (16+)
2.40 Х/ф «ОДИН ШАНС НА ДВОИХ» (16+)
4.20 Х/ф «АС ИЗ АСОВ» (16+)

ОТР ОБЩЕСТВЕННОЕ ТЕЛЕВИДЕНИЕ РОССИИ

5.05, 12.15, 13.05, 21.00 Юбилейный концерт Дениса Майданова в Кремле (12+)
7.05 Культурный обмен с Сергеем Николаевичем (12+)
8.00 Служу Отчизне (12+)
8.25 Знак равенства (12+)
8.40 Занимательная наука. Светлая голова (12+)
9.00 Х/ф «АРМИЯ ТРЯСОГУЗКИ» (12+)
10.25 Д/ф «Моменты судьбы. Кузнецов» (12+)
10.35 Х/ф «ДЕЛО ПЁСТРЫХ» (12+)
13.00, 15.00, 19.00 Новости
14.25 Д/ф «Моменты судьбы. Рахманинов» (12+)
14.35, 15.05, 3.20 Х/ф «9 ДНЕЙ ОДНОГО ГОДА» (12+)
16.35 Х/ф «ЗЕЛЁНЫЙ ФУРГОН» (12+)
19.20 Х/ф «ДАНИИЛ - КНЯЗЬ ГАЛИЦКИЙ» (12+)
23.00 Д/ф «Дети Арктики» (12+)
23.30 Х/ф «ПАССАЖИРКА» (12+)
1.10 Х/ф «30-ГО УНИЧТОЖИТЬ» (12+)

ВОСКРЕСЕНЬЕ, 5 ноября

ПЕРВЫЙ КАНАЛ

5.50, 6.10 Х/ф «БЕЛОРУССКИЙ ВОКЗАЛ»
6.00 Новости
7.50 М/с «Смешарики. Пин-код»
8.00 Часовой (12+)
8.35 Здоровье (16+)
9.40 Непутевые заметки с Дмитрием Крыловым (12+)
10.00, 12.00 Новости с субтитрами
10.15 Честное слово с Юрием Николаевым
11.00 Премьера. Моя мама готовит лучше!
12.15 Д/ф «Теория заговора» (16+)
13.15 Д/ф Премьера. «Так хочется пожить...» К 95-летию Анатолия Папанова (12+)
14.20 Х/ф «ДЕТИ ДОН КИХОТА»
15.50 Х/ф «МОСКВА СЛЕЗАМ НЕ ВЕРИТ»
18.45 Клуб Веселых и Находчивых. Высшая лига (16+)
21.00 Воскресное Время
22.30 Х/ф ПРЕМЬЕРА. «ГЕРОЙ» (12+)
0.00 Премьера. Концерт Димы Билана
1.50 Х/ф «ФРАНЦУЗСКИЙ СВЯЗНОЙ» (16+)
3.50 Х/ф «ВЕРНЫЙ ВЫСТРЕЛ» (16+)
5.30 Контрольная закупка

РОССИЯ 1

4.50 Х/ф «ОТ ПРАЗДНИКА К ПРАЗДНИКУ» (12+)
6.45 Сам себе режиссёр
7.35 Смехопанорама Евгения Петросяна
8.05 Утренняя почта
8.45 Вести. Санкт-Петербург. События недели
9.25 Сто к одному
10.10 Когда все дома с Тимуром Кизяковым
11.00 Вести
11.20 Смеяться разрешается
13.35 Х/ф «ИДЕАЛЬНАЯ ПАРА» (12+)
15.35 Стена (12+)
16.50 Удивительные люди-2017. Финал (12+)
20.00 Вести недели
21.40 Т/с «ДЕМОН РЕВОЛЮЦИИ» (12+)
0.00 Воскресный вечер с Владимиром Соловьёвым (12+)
2.30 Д/ф «Русская смута. История болезни» (12+)

ТВ ЦЕНТР

5.30 Х/ф «СОЛДАТ ИВАН БРОВКИН»
7.05 Х/ф «ИВАН БРОВКИН НА ЦЕЛИНЕ»
9.00 Х/ф «ВЕТЕР ПЕРЕМЕН» (12+)
10.55 Барышня и кулинар (12+)
11.30, 0.20 События
11.40 Х/ф «ПИРАТЫ XX ВЕКА» (12+)
13.25 Берегите пародиста! (12+)
14.30 Московская неделя
15.00 Х/ф «НЕ МОГУ СКАЗАТЬ «ПРОЩАЙ» (12+)
16.50 Х/ф «ЛОЖЬ ВО СПАСЕНИЕ» (12+)
20.25 Х/ф «НЕРАСКРЫТЫЙ ТАЛАНТ» (12+)
0.35 Петровка, 38 (16+)
0.50 Х/ф «АРЛЕТТ» (12+)
2.40 Т/с «ИНСПЕКТОР ЛЬЮИС» (12+)
4.35 Д/ф «Мода с риском для жизни» (12+)

НТВ

5.00 Х/ф «КИТАЙСКИЙ СЕРВИЗ» (0+)
7.00 Центральное телевидение (16+)
8.00, 10.00, 16.00 Сегодня
8.20 Их нравы (0+)
8.40 Устами младенца (0+)
9.25 Едим дома (0+)
10.20 Первая передача (16+)
11.05 Чудо техники (12+)
12.00 Дачный ответ (0+)
13.05 Д/с «Малая Земля» (16+)
14.00 У нас выигрывают! (12+)
15.05 Своя игра (0+)
16.20 Следствие вели... (16+)
18.00 Новые русские сенсации (16+)
19.00 Итоги недели с Ирадой Зейналовой
20.10 Ты не поверишь! (16+)
21.10 Звезды сошлись (16+)
23.00 Top Disco Pop (12+)
0.55 Х/ф «ТРИО» (16+)
3.00 Т/с «ПРОЩАЙ, «МАКАРОВ»!» (16+)

РОССИЯ К

6.30 Я жду тебя...
7.05 Х/ф «МАЛЕНЬКОЕ ОДОЛЖЕНИЕ»
8.25 М/ф «Мультфильмы»
9.10 Обыкновенный концерт с Эдуардом Эфировым
9.40 Х/ф «ОНА ВАС ЛЮБИТ»
11.05 Диалоги о животных
11.50 Д/ф «Пласидо Доминго. Мои лучшие роли»
13.10 Х/ф «СИБИРСКИЙ ЦИРЮЛЬНИК»
16.00 Гений
16.35 Д/с «Пешком...»
17.00, 1.10 Искатели
17.50 Телеканалу Россия-Культура - 20! Юбилейный гала-концерт
19.30 Новости культуры с Владиславом Флярковским
20.10 Х/ф «12 СТУЛЬЕВ»
22.25 Д/ф «Федерико Феллини и Джульетта Мазина»
23.10 Х/ф «ИНТЕРВЬЮ»
1.55 Х/ф «ЮБИЛЕЙ»
2.35 М/ф «Мультфильмы для взрослых»

ДОМАШНИЙ

6.30, 6.00 Джейми у себя дома (16+)
7.30, 23.05 6 кадров (16+)
8.35 Т/с «ВОЗВРАЩЕНИЕ В ЭДЕМ» (16+)
14.00 Х/ф «МОЯ НОВАЯ ЖИЗНЬ» (16+)
17.45 Лёгкие рецепты (16+)
18.00 Д/ф «Свадебный размер. Жизнь после» (16+)
19.00 Т/с «ВЫБИРАЯ СУДЬБУ» (16+)
0.30 Х/ф «АНЖЕЛИКА И КОРОЛЬ» (16+)
2.30 Х/ф «НЕУКРОТИМАЯ АНЖЕЛИКА» (16+)
4.05 Х/ф «АНЖЕЛИКА И СУЛТАН» (16+)

ТНТ

7.00, 7.30, 6.00, 6.30 Т/с «ДЕФФЧОНКИ» (16+)
8.00, 8.30 ТНТ. Best (16+)
9.00 Дом-2. Lite (16+)
10.00 Дом-2. Остров любви (16+)
11.00 Перезагрузка (16+)
12.00, 12.30, 13.00, 13.30 Т/с «УЛИЦА» (16+)
14.00 Однажды в России (16+)
15.00 Х/ф «ФОРСАЖ-5» (16+)
17.30 Х/ф «ФОРСАЖ-6» (12+)
20.00 Танцы (16+)
23.00 Дом-2. Город любви (16+)
0.00 Дом-2. После заката (16+)
1.00 Х/ф «СТАРИКАМ ТУТ НЕ МЕСТО» (16+)
3.20 ТНТ Music (16+)
3.55, 4.50 Т/с «ВЕРОНИКА МАРС» (16+)
5.45 Т/с «САША+МАША. ЛУЧШЕЕ» (16+)

СТС

6.00 М/с «Алиса знает, что делать!» (6+)
6.35 М/с «Смешарики» (0+)
7.00, 8.00 М/ф «Приключения Кота в сапогах» (6+)
7.50 М/с «Три кота» (0+)
9.00 М/ф «Праздник кунг-фу Панды» (6+)
9.30 М/с «Кунг-фу Панда. Невероятные тайны» (6+)
10.15 М/ф «Кунг-фу Панда» (6+)
12.00 М/ф «Кунг-фу Панда-2» (0+)
13.40 М/ф «Кунг-фу Панда-3» (6+)
15.20 Х/ф «ПИРАТЫ КАРИБСКОГО МОРЯ: ПРОКЛЯТИЕ «ЧЁРНОЙ ЖЕМЧУЖИНЫ» (12+)
18.05 Х/ф «ПИРАТЫ КАРИБСКОГО МОРЯ: СУНДУК МЕРТВЕЦА» (12+)
21.00 Премьера! Успех (16+)
23.00 Х/ф «АМЕРИКАНСКИЙ ПИРОГ: СВАДЬБА» (16+)
0.50 Х/ф «ФОРРЕСТ ГАМП» (0+)

3.30 Х/ф «ОТЕЦ-МОЛОДЕЦ» (16+)
5.30 Музыка на СТС (16+)

ТВ-3

6.00, 9.00 М/ф «Мультфильмы» (0+)
8.00 Школа доктора Комаровского (12+)
8.30 О здоровье: Понарошку и всерьез (12+)
10.30, 11.30, 12.15, 13.00, 13.45 Т/с «ГРИММ» (16+)
14.30 Х/ф «ПОБЕГ ИЗ ШОУШЕНКА» (16+)
17.15 Х/ф «КОММАНДОС» (16+)
19.00 Х/ф «ТЕЛЕКИНЕЗ» (16+)
21.00 Х/ф «АСТРАЛ. ГЛАВА 3» (16+)
22.45 Х/ф «ВРАТА В 3D» (12+)
0.30 Х/ф «НАСТОЯЩАЯ МАККОЙ» (16+)
2.30, 3.30, 4.15, 5.15 Д/с «Тайные знаки» (12+)

ЗВЕЗДА

8.10 Д/с «История военной разведки» (12+)
9.00 Новости недели с Юрием Подкопаевым
9.25 Служу России
9.55 Военная приемка (6+)
10.45 Политический детектив (12+)
11.10 Код доступа (12+)
12.00 Специальный репортаж (12+)
12.25 Д/с «Теория заговора»
13.00 Новости дня
13.15 Т/с «БЕЗ ПРАВА НА ОШИБКУ» (12+)
18.00 Новости. Главное
18.45 Д/с «Легенды советского сыска. Годы войны» (16+)
20.20 Д/с «Незримый бой» (16+)
22.00 Прогнозы (12+)
22.45 Фетисов (12+)
23.35 Х/ф «ПОДВИГ РАЗВЕДЧИКА»
1.30 Х/ф «ПЯТЬ МИНУТ СТРАХА» (12+)
3.15 Д/с «Освобождение» (12+)

ПЯТЫЙ КАНАЛ

7.00 Эхо недели (12+)
7.30, 7.55 Прогноз погоды (6+)
7.35 Вестник православия (12+)
8.00 М/ф «В синем море, в белой пене» (0+)
8.05 М/ф «Маша и Медведь» (0+)
8.35 День ангела (0+)
9.00 М/ф «Мультфильмы» (0+)
9.55 Д/ф «Еда по-советски» (12+)
10.40 Д/ф «Мое советское телевидение» (12+)
11.35 Д/ф «Общага по-советски» (12+)
12.20 Д/ф «Мой советский отряд» (12+)
13.15 Д/ф «Моя советская заграница» (12+)
14.00, 15.00, 16.00 Х/ф «КАНИКУЛЫ СТРОГОГО РЕЖИМА» (12+)
16.55, 17.55, 19.00, 20.05, 21.10, 22.15, 23.20, 0.25 Т/с «ВРЕМЕННО НЕДОСТУПЕН» (16+)
1.20, 2.15, 3.10, 4.05 Т/с «ПОД ПРИКРЫТИЕМ» (16+)

РЕН ТВ

5.00 Собрание сочинений. Концерт М. Задорнова (16+)
8.10 М/ф «Иван Царевич и Серый Волк» (0+)
9.50 М/ф «Иван Царевич и Серый Волк-2» (6+)
11.10 М/ф «Иван Царевич и Серый Волк-3» (6+)
12.40 М/ф «Алеша Попович и Тугарин Змей» (6+)
14.10, 15.40 М/ф «Добрыня Никитич и Змей Горыныч» (6+)
17.00 М/ф «Три богатыря и Шамаханская царица» (12+)
18.20 М/ф «Три богатыря на дальних берегах» (6+)
19.45 М/ф «Три богатыря: Ход конем» (6+)
21.00 М/ф «Три богатыря и Морской царь» (6+)
22.30 М/ф «Урфин Джюс и его деревянные солдаты» (0+)
0.15 Х/ф «ДЕНЬ ВЫБОРОВ» (16+)
3.30 Территория заблуждений с Игорем Прокопенко (16+)

МАТЧ ТВ

6.30 Смешанные единоборства. UFC. М. Биспинг - Дж. Сен-Пьер. Прямая трансляция из США
7.30 UFC Top-10. Неожиданные поражения (16+)
8.05, 14.30, 23.45 Все на Матч! (12+)
8.35 Футбол. Вест Хэм - Ливерпуль. Чемпионат Англии (0+)
10.35, 12.15, 14.25, 18.45 Новости
10.45 Бешеная Сушка (12+)
11.15 Шоу Алексея Немова Легенды спорта. Восхождение (12+)
12.20, 2.30 Специальный репортаж (12+)
12.50 Смешанные единоборства. Fight Nights. А. Гусейнов - М. Царёв. А. Гимбатов - М. Фалькао. Трансляция из Тольятти (16+)
15.00 Команда на прокачку с Александром Кержаковым (12+)
16.00 Росгосстрах. Чемпионат России по футболу. Локомотив (Москва) - ЦСКА. Прямая трансляция
18.55 Росгосстрах. Чемпионат России по футболу. Рубин (Казань) - Зенит (Санкт-Петербург). Прямая трансляция
20.55 После футбола с Георгием Черданцевым
21.45 Футбол. Челси - Манчестер Юнайтед. Чемпионат Англии (0+)
0.30 Футбол. Манчестер Сити - Арсенал. Чемпионат Англии (0+)
3.00 Х/ф «В ПОИСКАХ ПРИКЛЮЧЕНИЙ» (12+)
4.45 Х/ф «ЧУДО С КОСИЧКАМИ» (12+)

САНКТ-ПЕТЕРБУРГ

6.00 Х/ф «РАСКРАСАВИЦА» (6+)
7.15 Слово (6+)
7.30 М/ф «Горшочек каши» (6+)
7.40 Д/с «Твои весёлые друзья зверята» (6+)
9.15 Телезнайки (6+)
9.30 Папа, мама, я - спортивная семья (0+)
10.30 Во всеоружии (0+)
10.45 Т/с «КАДЕТЫ» (12+)
15.05 Театральная гостиная с Рудольфом Фурмановым (16+)
17.25, 18.10 Х/ф «ЕЩЁ РАЗ ПРО ЛЮБОВЬ» (12+)
18.00, 20.00 Новости
19.30 Д/ф «В Ленинградском стиле» (12+)
20.10 Церемония вручения Высшей театральной премии Петербурга Золотой софит (6+)
23.15 Х/ф «БЕГ» (16+)
3.05 Х/ф «В ОГНЕ БРОДА НЕТ» (16+)
4.50 НеФормат (16+)
5.45 М/ф «Верлиока» (6+)

ОТР ОБЩЕСТВЕННОЕ ТЕЛЕВИДЕНИЕ РОССИИ

5.15, 12.30, 13.05, 21.55 Концерт Нонны Гришаевой и Александра Олешко С любовью для всей семьи (12+)
6.35, 13.55 Активная среда (12+)
6.45 Х/ф «АРМИЯ ТРЯСОГУЗКИ» (12+)
8.10 От прав к возможностям (12+)
8.35 Фигура речи (12+)
9.00 Х/ф «ФАНТАЗИИ ВЕСНУХИНА» (12+)
11.10 Д/ф «Тайны Британского музея» (12+)
11.40, 18.30 Вспомнить всё (12+)
12.10 Д/с «Гербы России» (12+)
13.00, 15.00 Новости
14.10, 15.05 Т/с «САМОЗВАНЦЫ» (12+)
19.00 ОТРажение недели
19.40 Х/ф «30-ГО УНИЧТОЖИТЬ» (12+)
23.15 Х/ф «ДЕЛО ПЁСТРЫХ» (12+)
1.00 Д/ф «Моменты судьбы. Кузнецов» (12+)
1.10 Киноправда?! (12+)
1.20 Х/ф «МАТЬ» (12+)
4.30 Концерт Золотое кольцо русского романса (12+)

Петербург был и остается городом всех религий

Вице-губернатор Александр Говорунов провел в Смольном встречу с епископом, профессором Вольфгангом Хубером. Евангелический теолог, бывший председатель Совета Евангелической церкви Германии посетил Петербург в рамках лекционной программы, посвященной 500-летию провозглашения Мартином Лютером в Виттенберге 95 тезисов, положивших начало Реформации.

В беседе приняла участие Генеральный консул Федеративной Республики Германия в Санкт-Петербурге Эльтье Адерхольд. На встрече обсуждались вопросы укрепления диалога религий как важной составляющей развития российско-германского сотрудничества, а также перспективы реализации социально значимых проектов.

Александр Говорунов подчеркнул, что Петербург исторически формировался как город всех религий. На берегах Невы началось укоренение лютеранства в России как традиционной христианской конфессии. Сегодня в Петербурге официально зарегистрированы и действуют около 400 религиозных организаций более 30 различных конфессий.

«Мир и согласие в многонациональном и многоконфессиональном Петербурге — это наше достояние, фундамент, на котором развивается город. Лютеранские церкви вносят свой вклад в укрепление межконфессионального диалога», — сказал Александр Говорунов.

«Санкт-Петербург символизирует религиозное многообразие и толерантность», — подчеркнул профессор Хубер.

В беседе отмечалось, что юбилей Реформации — важное событие не только для религиозных организаций, но и для общества в целом. Социальная ответственность, качество образования, воспитание культуры, противодействие насилию, экстремизму и терроризму — это ключевые направления для сотрудничества церкви и общества.

Александр Говорунов обозначил, что отношения Петербурга и Германии успешно развиваются в разных сферах. Германия традиционно входит в тройку ведущих торговых партнеров Северной столицы. Петербург активно сотрудничает с рядом федеральных земель Германии и городами-побратимами — Гамбургом и Дрезденом. В этом году исполнилось 60 лет установления связей с Гамбургом, и юбилей был отмечен взаимными визитами с большой программой.

Развивается сотрудничество в сфере образования. В 21 школе и 7 гимназиях Петербурга школьники углубленно изучают немецкий язык. 60 петербургских вузов имеют соглашения с образовательными учреждениями Германии.

Александр Говорунов поблагодарил Эльтье Адерхольд за всестороннюю поддержку сотрудничества между Петербургом и Германией и выразил надежду, что визит профессора Хубера даст импульс новым гуманитарным проектам.

СПРАВКА

При подготовке к празднованию 500-летия Реформации правительство Санкт-Петербурга поддержало ряд проектов Евангелическо-лютеранской церкви России.

В прошлом году на здании собора Святых Петра и Павла (Петрикирхе) на Невском проспекте была отреставрирована фигура ангела. Выполненная из натурального песчаника скульптором И. Германом в XIX веке, она является символом возрождения Евангелическо-лютеранской церкви России.

В 2016 году Издательский совет при правительстве Санкт-Петербурга поддержал издание книги 95-летней прихожанки общины святой Анны и святого Петра Эдит Эмильевны Мютель. Эдит Мютель — дочь пастора Эмиля Пфейфера, который был рукоположен в священники в церкви святой Анны в Санкт-Петербурге в 1924 году. В 2013 году воспоминания Эдит Мютель на немецком языке были изданы в Германии при поддержке партнеров. Книга рассказывает о церковных традициях, праздниках, укладе жизни в 1920—1960-е годы в нашем городе и его пригородах.

О праве льготников на бесплатный проезд

С 16.10.2017 началась выдача справок, подтверждающих право федеральных льготников на бесплатный проезд в электричках.

Правила разъясняет заместитель начальника Управления Пенсионного фонда во Фрунзенском районе Санкт-Петербурга Марина Алексеевна Сапожникова:

«Федеральные льготники,* получающие ежемесячные денежные выплаты (ЕДВ), которые не отказались от получения социальной услуги в виде бесплатного проезда на пригородном железнодорожном транспорте (то есть пользующиеся ею в натуральном виде), могут реализовать свое право на бесплатный проезд на основании справки установленного образца,** подтверждающей право гражданина на получение набора социальных услуг (НСУ).

Справку можно получить в Управлении ПФР в том районе, где льготник является получателем ежемесячной денежной выплаты, с 16 октября по 29 декабря 2017 года и после новогодних праздников, с 9 января по 29 декабря 2018 года.

Для получения безденежных проездных документов (билетов) в кассе вокзала необходимо предъявить:

— документ, удостоверяющий личность (паспорт, вид на жительство);

— документ, подтверждающий право на получение НСУ (льготное удостоверение, справку, подтверждающую факт установления инвалидности);

— справку установленного образца, подтверждающую право на социальные услуги, в том числе на бесплатный проезд на пригородном железнодорожном транспорте.

Если вы планируете воспользоваться льготой, в том числе бесплатным проездом в пригородном железнодорожном транспорте в начале января 2018 года за справкой необходимо обратиться по 29 декабря 2017 года включительно.

Кстати, 2 октября 2017 года завершился прием заявлений в ПФР от федеральных льготников о выборе НСУ. Как и прежде, большинство получателей льгот Санкт-Петербурга и Ленинградской области предпочли соцпакету «живые» деньги, из 848,5 тысяч граждан весь набор социальных услуг в натуральном виде оставили 140,4 тысячи человек, но некоторые решили оставить часть набора социальных услуг в натуральном виде:

— 23,5% — проезд в пригородном транспорте;

— 5,7% — санаторно-курортное лечение;

— 4,5% — бесплатные лекарства.

В 2017 году стоимость набора социальных услуг составляет 1048 рублей 74 копейки в месяц, из них 807 рублей 94 копеек направляется на лекарства, 124 рублей 99 копеек — на санаторно-курортное лечение, 116 рублей 4 копейки — на проезд в железнодорожном транспорте, а также на транспорте междугородного следования к месту лечения и обратно.

Определиться с выбором на 2019 год и подать соответствующее заявление в территориальные органы Пенсионного фонда по месту получения ЕДВ или в МФЦ необходимо будет с 1 января до 1 октября 2018 года.

Напоминаем, что в соответствии с законодательством право на государственную социальную помощь в виде набора социальных услуг имеют участники ВОВ, блокадники, бывшие узники концлагерей, ветераны боевых действий, члены семей погибших военнослужащих, инвалиды всех групп и граждане, пострадавшие в результате радиоактивного облучения и техногенных катастроф.

Так, ветераны труда и “обычные” пенсионеры являются региональными льготниками и права на НСУ не имеют».

**Граждане, которые имеют право на меры государственной социальной помощи в соответствии с Федеральным законом от 17 июля 1999 года №178-ФЗ «О государственной социальной помощи»*

***Форма справки утверждена Постановлением Правления ПФР от 2 ноября 2006 года №261п «Об организации работы Пенсионного фонда Российской Федерации и его территориальных органов по обеспечению граждан документами, подтверждающими их право на получение набора социальных услуг (социальной услуги), зарегистрированным в Минюсте России 7 ноября 2006 года №8444*

По возникающим вопросам вы можете обращаться по адресу:
192007, Санкт-Петербург,
ул. Расстанная, д. 20, лит. К.

Режим работы:
пн.—чт. — с 9.30 до 17.30,
обед с 13.00 до 14.00;
пт. — с 9.30 до 16.00.

Тел. 490-07-77

Смольный осенью 1917-го

Вице-губернаторы Александр Говорунов и Сергей Мовчан приняли участие в открытии в Смольном выставки «Два вождя. Троцкий — Ленин». Экспозиция подготовлена историко-мемориальным музеем «Смольный» и Музеем ГУЛАГа (Москва) в рамках проекта, посвященного 100-летию русской революции.

На выставке около 40 стендов, на которых представлены материалы из Государственного архива Российской Федерации, газеты, фотографии, в том числе малоизвестные — из вывезенного из страны архива Льва Троцкого. Они повествуют о событиях, которые происходили в стенах Смольного в августе—октябре 1917 года, а также дают возможность сопоставить биографии Ленина и Троцкого.

Цель выставки — сравнить образы двух вождей революции. Троцкий был младше Ленина на девять лет. На экспозиции представлены снимки обоих в детские годы, в юности, в кругу семьи и друзей. Интеллигентный молодой Володя Ульянов и щеголеватый Лев Бронштейн. Оба долго пребывали в эмиграции. Ленин вернулся в апреле 1917-го, Троцкий — в мае.

«Мы вовсе не возвеличиваем Троцкого, мы просто хотим вернуть память о нем в Смольный, это было бы справедливо, — говорит заведующая научно-экспозиционным и выставочным отделом историко-мемориального музея «Смольный» Ольга Федорова. — Ведь здесь работал Петроградский совет, председателем которого был Троцкий. Кстати, Петросовет вовсе не захватывал Смольный силой: он переехал сюда в начале августа 1917 года по постановлению Временного правительства, потеснив благородных девиц. А перебрался он сюда из Таврического дворца: там начинали ремонт, чтобы подготовить помещения к долгожданному Учредительному собранию».

Особое место в экспозиции занимают подлинные вещи и плакаты из фондов музея, а также отреставрированные картины известных художников-реалистов советского периода.

Например, картину Петра Бучкина «Ходоки у Ленина» дополнил эскиз, который передал музею сын художника. Сравнение наглядно показывает, как менялись идеологические установки: на эскизе, созданном в 1937 году, изображена встреча Ленина и крестьян, в то время как на полотне 1947 года за спиной Ленина — Сталин.

«История Октября не раз переписывалась в угоду идеологии. У нас есть возможность увидеть документы того времени, узнать, как жили и о чем думали люди, которые вершили судьбу страны и повлияли на ход мировой истории», — отметил Александр Говорунов.

«Детские дни» в Петербурге состоятся в 13-й раз

6+

С 28 октября по 7 ноября, 11, 12, 18 и 19 ноября в нашем городе будет проходить XIII фестиваль «Детские дни в Петербурге». Это масштабный проект, в этом году объединивший 43 музейные площадки, а также две библиотеки, кукольный театр, Академию музыки, Историческую верфь и Зоопарк.

Детям и родителям фестиваль дает возможность совместить удовольствие с пользой, проводя вместе каникулы и выходные, а для музейных профессионалов он является инструментом повышения квалификации, площадкой для общения и обмена опытом.

Организаторы фестиваля — Центр развития музейного дела и Музей Анны Ахматовой в Фонтанном доме при поддержке Комитета по культуре.

В параллельной программе этого года 33 события: мастер-классы, игры-прогулки, квесты, выставки, спектакли, игровые экскурсии и программы, творческие мастерские.

Программа «Что я тут забыл?» — продолжение детских дней для тех, кто больше себя детьми не считает.

Специально для подростков и с учетом их психологических особенностей музеи разработали 11 программ: квесты, выставки, игровые экскурсии, театральные мастерские и мастер-классы.

В дни фестиваля тинейджеров также ждут музейные гостиные (13+). Это комфортные и безопасные для подростков пространства на пяти площадках: в выставочном зале музея «Разночинный Петербург», музее-усадьбе Державина, Музее городского электрического транспорта, котокафе «Республика котов и кошек», Санкт-Петербургском городском Дворце творчества юных (Аничков дворец). В дни осенних каникул туда можно прийти, не покупая билета, одному или с друзьями и увлекательно провести свободное время.

На сайте museum12345.ru можно найти подробную программу фестиваля, адреса и часы работы музеев, отзывы посетителей, информацию о доступности событий для детей с особыми потребностями, баннеры и ролики.

«Мультивидение» в Киноцентре «Родина»

0+

28 октября, в Международный день мультфильмов, стартует XV международный фестиваль анимационных искусств «Мультивидение». Открытие состоится в киноцентре «Родина».

Фестиваль продлится до 19 ноября. Петербуржцы и гости города смогут увидеть новейшую мировую анимацию, фильмы — призеры самых крупных мировых анимационных фестивалей как для взрослых, так и для самых маленьких зрителей.

На основной площадке фестиваля, в киноцентре «Родина», по выходным будут идти тематические сеансы — юмор в анимации, психоделические мультфильмы, мультфильмы о животных, новые и старые сказки и, конечно, мультфильмы о любви и показ «горячей десятки» — лучших мультфильмов 2017 года по версии фестиваля «Мультивидение».

В 2017 году фестиваль получил более 1700 заявок из 88 стран мира. Всего на конкурс отобраны 162 работы.

И еще 25 проектов будут показаны на выставке анимационного видеоарта и видеоинсталляций в музее «Эрарта».

Подробнее на сайте: multivision.ru.

Выставка в честь юбилея Маршака

0+

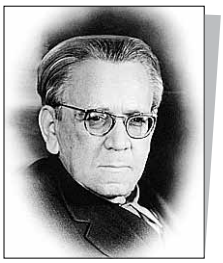

С 28 октября по 30 ноября в Литературно-мемориальном музее Ф.М. Достоевского будет открыта интерактивная выставка «Вот какой рассеянный!» к 130-летию Самуила Маршака.

«Человек Рассеянный» — главный мастер ошибок русской детской поэзии, и именно его приключению-путешествию посвящена эта выставка. Посетители попадут в мир героя стихотворения: из наполненной вещами коммунальной квартиры в старинный трамвай, а из трамвая на вокзал.

Чтобы добраться до конечной точки, предстоит исследовать, распутывать, а иногда и исправлять ошибки Рассеянного: придумать применение неизвестным предметам, сочинить новые, необычные слова, познакомиться со старыми названиями городских улиц и разобраться, где можно купить бутылку квасу, где — билет на поезд, а где, например, — слона.

На выставке будут проводиться игровые экскурсии для детей 6—9 лет, умеющих читать: Участие в экскурсиях — только по предварительной записи по телефону 571-40-31 или в группе Вконтакте «Музей Достоевского для детей» vk.com/dostoevsky_for_children, а также по электронной почте: deti@dostoevsky.spb.ru.

Возможно самостоятельное посещение выставки с путеводителем.

Литературно-мемориальный музей Ф.М. Достоевского: Кузнечный пер., 5/2.

Судоку

9			1	2				6
			3					5
	1		6				7	
8	3				5			
	7	4	2					
	2					7	8	4
			5			1	4	
	5					9		8
7				4		3	5	2

Шахматы

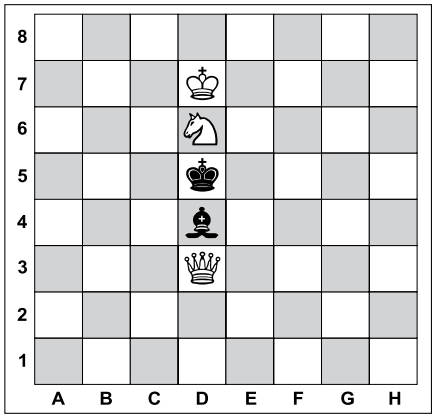

Задача №1. Белые начинают и дают мат в два хода

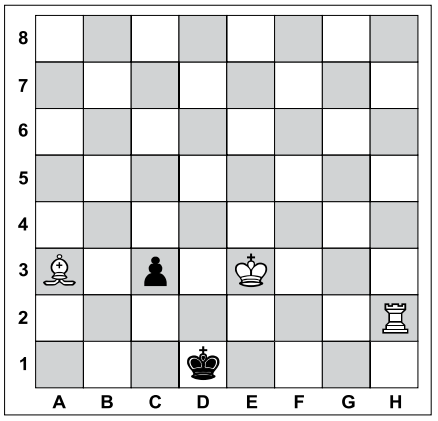

Задача №1. Белые начинают и дают мат в два хода

Каблуки и костюм носорога марафонцам не помеха

Бывшая танцовщица пробежала марафон в туфлях с высоким каблуком за 7 часов 28 минут и попала в Книгу рекордов Гиннесса.

Ирен Сьюэлл из американского города Чаттануга, штат Теннесси, преодолела 42-километровую дистанцию на каблуках высотой 7,6 сантиметра на две минуты быстрее, чем прежняя обладательница этого рекорда.

«По рекомендации подиатриста (врача, специализирующегося на болезнях стопы) Сьюэлл тренировалась в спортивной обуви и лишь иногда совершала пробежки на каблуках», — сообщает Лента.ру».

Всегда привлекают внимание марафонцы, которые выходят на старт в национальных костюмах. А вот шотландец Гэвин Орр решил бежать не просто так, а чтобы попасть в Книгу рекордов Гиннеса: он был одет в килт, жилет, рубашку с бабочкой, гетры, боннет (мягкая шапочка) и со спорраном (кожаный мешочек мехом наружу) поверх одежды. Правда, традиционную обувь 45-летний Орр заменил на кроссовки. Его результат превзошел предыдущее достижение более чем на час с четвертью.

Еще большее внимание привлекают бегуны совсем в нетрадиционных костюмах. Так, Винсент О'Нил бегает марафоны и более длинные дистанции в костюме носорога. Весит такой реквизит более 10 кг и крайне неудобен. Но О'Нил бежит и финиширует, а все собранные деньги сдает в благотворительный фонд поддержки носорогов.

Ответы

На головоломки, опубликованные в №46 от 19.10.2017

Сканворд

ПО ГОРИЗОНТАЛИ: Пуанты. Русло. Афоня. Клерк. Аудио. Кит. Трос. Глухарь. Кусто. Жиро. Водопой. Просо. Песо. Садко. Прохор. Жим. Икона. Апсо. Ромэн. Оклахома. Миска. Бот. Опрос. Аул. Аша. Тис. Амвон. Сварщик. Аут.

ПО ВЕРТИКАЛИ: Трикотаж. Яркость. Ива. Эссе. Джем. Росс. Раскопки. Эмо. Хокку. Романистка. Диско. Список. Оговор. Ока. Алатау. Хирагана. Хлопок. Тройка. Перо. Облава. Ирмос. Немо. Шоу. Пясть. Йога. Атлант.

Судоку

9	5	4	1	2	7	3	8	6
3	8	1	6	5	4	7	2	9
2	7	6	3	8	9	1	4	5
8	9	3	4	7	5	2	6	1
1	4	7	2	6	8	9	5	3
5	6	2	9	3	1	8	7	4
7	1	9	8	4	6	5	3	2
6	2	8	5	9	3	4	1	7
4	3	5	7	1	2	6	9	8

Шахматы

Задача №1.

Положение на диаграмме:
Белые: король e2, ферзь f2
Черные: король e4, пешки d5, e5

Решение: 1. Фf8! d4 **2.** Фf3x
1. ... Крd4 **2.** Фb4x

Задача №2.

Положение на диаграмме:
Белые: король e6, ферзь f4, конь c5, конь d7

Черные: король c6

Решение: 1. Кре7! Крd5 **2.** Фе4x
1. ... Крb5 **2.** Фа4x

Вестник МО «КУПЧИНО» 6+
Регистрационное свидетельство ПИ 2-4852 от 20.11.2000 выдано Территориальным управлением Министерства РФ по делам печати, телерадиовещания и средств массовых коммуникаций по Санкт-Петербургу и Ленинградской области.

Учредитель: Муниципальный Совет внутригородского муниципального образования Санкт-Петербурга муниципальный округ «Купчино».
Адрес редакции: 192212, Будапештская ул., д. 19, корп. 1
Тел. (812) 774-42-87, факс (812) 703-04-10.
Главный редактор Е.В. Фомина.
Издатель: ООО «ПрофИнвест», 198005, СПб, наб. Обводного канала, д. 135, лит. А, пом. 2Н.

Отпечатано в типографии ООО «Типографский комплекс "Девиз"», 195027, Санкт-Петербург, ул. Якорная, д. 10, корп. 2, лит. А, пом. 44.
Тираж 11 000 экз. Распространяется бесплатно.
Номер подписан в печать 24.10.2017.
Время подписания по графику — 21.00, фактическое время подписания — 21.00.
№47. Дата выхода — 26.10.2017. Заказ №ТД-6420

Гороскоп с 30 октября по 5 ноября

ОВЕН
В первой половине недели следует обратить внимание на взаимоотношения с друзьями. Чтобы избежать ненужных разбирательств с ними, сделайте всё, чтобы не подаваться на любые интриги и не верить сплетням. Да и вам самим не надо распространяться о секретах близких людей. Хорошее время для знакомства с людьми, которые могут поделиться своим опытом.

ТЕЛЕЦ
Наверное, стоит на некоторое время сократить контакты с окружающими людьми. Вас не всегда будут понимать, и диалог будет складываться очень сложно, но сохранять хорошие отношения все-таки не помешает. Если возникнут сложности в отношениях с вашей «второй половинкой», следует оставить в стороне свои сомнения — скоро всё само собой уладится.

БЛИЗНЕЦЫ
Очень рекомендуем постараться побольше времени уделить отдыху — даже просто подольше поспать не мешает. Иначе повышенная утомляемость скажется на уровне вашей работоспособности и соответственно на финансовом состоянии. Для тех, кто пока еще находится в поиске настоящей любви, очень благоприятна вторая половина недели.

РАК
В первые дни может случиться так, что возникнут сложности во взаимопониманиях с любимым человеком. Не давайте ревности или сомнениям овладеть вами — увидеть проблему там, где ее не существует, легко, а вот снова вернуть доверие будет сложно. Во второй половине недели потратьте время на наведение порядка в делах на работе и дома.

ЛЕВ
Чтобы не поссориться с родителями или членами семьи, обязательно предварительно согласуйте свои решения сними — по крайней мере, по самым серьезных вопросам, которые касаются вас всех, иначе ваше поведение может стать поводом для недовольства близких людей. Звезды также настоятельно рекомендуют как можно скорее рассчитаться со всеми долгами.

ДЕВА
Будьте очень осторожны с обилием информации — большая часть ее будет ложной или сомнительной. Не принимайте на основе непроверенных фактов важных решений, в первую очередь, связанных со знакомыми, соседями и коллегами по работе. Во второй половине недели уделите время на решение семейных и домашних проблем.

ВЕСЫ
Вас может ожидать необычный прилив сил, который нужно правильно использовать — лучше всего на работе или службе. В личных отношениях не стоит даже обсуждать какие-либо вопросы, связанные с серьезными покупками: если сразу же переводить разговор на другую тему, то вы сумеете благополучно избежать ненужных конфликтов.

СКОРПИОН
Соизмеряйте свои желания и намерения с тем, что по этому поводу думают близкие родственники, родители или партнер по браку. По многим вопросам может возникнуть отсутствие взаимопонимания. Вторая половина недели благоприятна для урегулирования материальных вопросов, в которых вам будет сопутствовать успех. Вы сможете позволить себе купить то, о чем мечтали.

СТРЕЛЕЦ
Могут возникнуть некоторые неудобства при попытке реализовать свои желания, и внешние ограничения будут портить вам настроение. Поэтому постарайтесь не замыкаться в себе и не изолировать себя от общества: чувство одиночества может угнетающе подействовать на вас и привести к проблемам со здоровьем, а также к различным недоразумениям.

КОЗЕРОГ
Следует очень внимательно отнестись к отношениям с друзьями, возможно, вам предстоит многое заново переоценить. Будьте готовы к тому, что с кем-то из них всё может очень серьезно осложниться — причиной ухудшения может стать финансовый вопрос. Также не следует надолго планировать свою деятельность.

ВОДОЛЕЙ
Начало недели — не самое благоприятное время для принятия решений, связанных с профессией и карьерным продвижением. Может возникнуть противоречие между вашими желаниями и реальным положением вещей. После среды усилится способность предчувствовать ход событий — вы сможете предпринять шаги для того, чтобы уйти от неприятностей.

РЫБЫ
Вторая половина недели, скорее всего, может сложиться исключительно удачно для продвижения в карьере. На выходные запланируйте интересную поездку за город вместе с друзьями или родственниками. Также можно полностью отдаться своему любимому увлечению. В первые дни недели серьезными делами тоже не стоит заниматься.

Заготовки без хлопот

Сегодня домашняя квашеная капуста по-прежнему популярна. По осени ее заготавливают многие. Но далеко не каждый имеет возможность хранить, например, квашеную капусту в обычной городской квартире. Вечно места не хватает, да и температура не очень подходит. Поэтому многие перешли на более быстрый вариант заготовок, чем принятые ранее. Их отличие — они готовятся просто и не нужно хранить в огромных количествах.

Капуста салатная

Эта капуста обладает довольно ярким вкусом. На первый раз лучше приготовить порцию размером где-то на литровую баночку, так как больше 4—5 дней такой салат хранить не стоит. А вот есть его можно уже через сутки после приготовления.

И еще одно дополнение. Постарайтесь купить для маринада натуральный уксус. Ведь сегодня на прилавках магазинов очень много синтетического продукта под таким названием. Можно использовать не только яблочный, но и другой уксус. Лишь бы был натуральным.

Вам понадобится

- Капуста белокочанная — 1 небольшой кочан весом 1,2—1,5 кг.
- Перец болгарский красный — 2—3 шт.
- Лук репчатый (лучше красный) — 2 шт.
- Соевый соус — 2 столовые ложки.
- Уксус яблочный (5%) — 70 мл.
- Масло растительное — 100 мл.
- Соль — 1 столовая ложка.
- Сахар — 1 столовая ложка.
- Горчица — 1 чайная ложка.
- Перец душистый горошком — 3—4 шт.

Приготовление

Нарежьте лук тонкими полукольцами, болгарский перец — тонкими небольшими полосками, нашинкуйте капусту. Капусту положите в миску, добавьте щепотку соли, слегка разотрите, добавьте перец и лук, перемешайте и отставьте.

Теперь нужно сделать маринад. Налейте в небольшую кастрюльку растительное масло, добавьте уксус, соль, сахар, доведите до кипения, постоянно помешивая. Как только соль и сахар растворятся, добавьте перец горошком и выключайте.

Сразу же залейте кипящим маринадом овощи, перемешайте. Добавьте горчицу и соевый соус, еще раз перемешайте. Переложите капусту в банку или пластиковый контейнер и оставьте при комнатной температуре. На ночь уберите в холодильник.

Обратите внимание на то, что горчица бывает разная. Если вы возьмете нашу отечественную, то на первый раз можно использовать половину порции — обычно она очень острая. Если возьмете дижонскую или какую-то другую «мягкую», то ее количество можно увеличить. Аналогичная история и с соевым соусом, который бывает разной степени солености. Через минут сорок после приготовления капусту можно попробовать и отрегулировать количество горчицы и соли. Но помните, что при первой дегустации капуста еще не совсем пропитана всеми составляющими маринада.

Маринованная свекла

Такая свекла может храниться в холодильнике недели две. Но помните, что чем дольше вы ее будете держать в холодильнике, тем сильнее будет вкус.

Вам понадобится

- Свекла — 500 г.
- Вода — 300 г.
- Соль — половина чайной ложки.
- Сахар — половина чайной ложки.
- Уксус яблочный (5%) — 50 мл.
- Душистый перец горошком — 7—8 шт.
- Перец черный горошком — 10—15 шт.
- Лавровый лист — 2 шт.
- Кориандр (зерна) молотый — половина чайной ложки.

Приготовление

Вымойте свеклу, смажьте растительным маслом, заверните в фольгу и запеките. Запекается среднего размера свекла в духовке примерно час. Через час достаньте одну свеклу, откройте и проверьте готовность. Если она еще твердая, верните в духовку минут на двадцать. Готовую свеклу нарежьте кубиками или брусочками.

Теперь нужно сделать маринад. В небольшую кастрюльку налейте воду, добавьте соль, сахар, весь перец, лавровый лист. Доведите до кипения, прокипятите несколько минут на небольшом огне. Снимите с огня, добавьте перетертые зерна кориандра, уксус, перемешайте и отставьте минут на десять.

Слегка остывшим маринадом залейте свеклу (он должен полностью покрыть овощи). Накройте крышкой и уберите в холодильник. Через сутки свеклу уже можно есть.

Разгадай кроссворд

Соедини точки и раскрась картинку

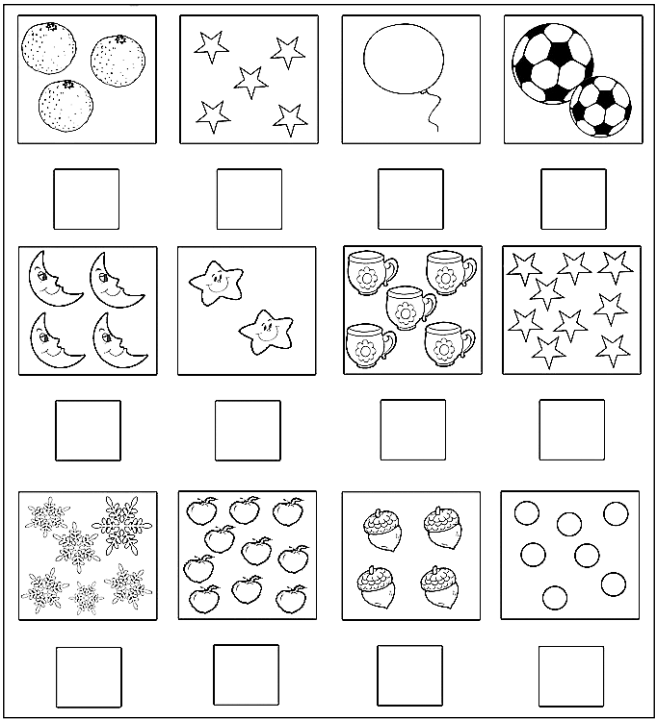

Под каждой картинкой напиши цифру, соответствующую количеству предметов

Судно экспедиции Кусто
Вид газеты
Золотодобывающая машина
В деревне в нём крутят кино
Паровозный санаторий
1
Болотная "бритва"
Горы и впадины на местности
Модель ... Кроуфорд
Тюлень, обосновавшийся в Байкале
Сочный плод растения
2
Южное созвездие
Отступление с занятых позиций
Гранёная питейная посуда
Вентилятор в компьютере
Сдаёт свою кровь
Большой медяк времён СССР
Костюм борца-вольника
Заменитель сахара в жвачках
Дорожное происшествие (аббр.)
Приказ цирковой зверюге
Мама "живого кактуса"
Намёк, недомолвка
Не слаще редьки
Крытый внедорожник
Откуда выходит аорта?
"Палочка" ГИБДДшника
Самолётный двигатель
Похищена Черномором у Руслана
Без огня его не бывает
Надоедливый человек
Мостки, ведущие с судна на берег
Торжественный званый вечер
Часть мозга
Остров в Великобритании, в проливе Ла-Манш
Деталь скрипки
Спасительница дырявых штанов
Липец, грозник, червень
Цепи, надетые добровольно
Ловец донных мин
Жидкий продукт
Зверь - полосатый полоскун
В Индии - жена раджи, княгиня
Сказка Андерсена
"Пол" из веток на болоте
Конструктор ковчега
Коммунальное хозяйство
Мюзикл имени подземки
Очистка благородных металлов
Опытный моряк - морской ....
Группа с хитом "Ты узнаешь её"
Общественный отщепенец
Компьютерный фанат
2